

STÜHLE ■ POLSTERMÖBEL ■ BÄNKE ■ TISCHE



WDESIGN • Gastro Collection 2019

GASTRO COLLECTION 2019

WDESIGN[®]

DIE NR. 1

FÜR OBJEKTPOLSTERMÖBEL

als erster deutscher Hersteller ausgezeichnet
mit DIN EN 1021 Teil I und II für schwer entflammbare Möbel



WILK OBJEKTMÖBEL GMBH – WIR BELEBEN RÄUME

Die Firma Wilk GmbH ist Ihr kompetenter und zuverlässiger Dienstleister, wenn es um die Ausstattung von Objektbereichen mit qualitativ hochwertigen Polstermöbeln, Couchtischen, Stühlen und Tischen, sowie individuellen Sitzbänken geht. Wir bieten Ihnen ein breit gefächertes Sortiment für hohe Ansprüche im Objektbereich. Von traditionell bis trendy über extravagant bis funktional – wir beleben Ihre Räume.

Unsere Einrichtungskompetenz basiert auf einer langjährigen Praxiserfahrung im Objektbereich, hohen Qualitätsansprüchen an die Produkte und einer flexiblen Rundumbetreuung, welche sich gerne Ihren individuellen Problemlösungen annimmt. Kompetente Fachberatung, 3D-Planungen, Integrationen in bestehende Raumkonzepte bis hin zur Montage vor Ort – wir bieten Ihnen alles aus einer Hand.

Unser Verständnis von Qualität und Service schätzen sowohl Architekten, Designer als auch Händler, die gerne neben den Standardprodukten auch unsere umfangreichen Möglichkeiten an Sonderanfertigungen nutzen. Zu unserem Kundenkreis zählen Menschen aus den Bereichen Gastronomie, Hotellerie, Industrie, Seminarbetriebe, öffentliche Einrichtungen, Pflege- und Sozialeinrichtungen.

Am besten Sie erleben uns und unsere Produkte einmal live. In unseren Ausstellungsräumen in Unna haben Sie die Möglichkeit viele Möbelstücke anzufassen, Probe zu sitzen und zu testen. Bei einem persönlichen Beratungsgespräch gehen wir natürlich gerne auf Ihre individuellen Wünsche ein.

WDESIGN - EINE MARKE DER WILK GMBH

Getreu dem Motto „Stillstand bedeutet Rückschritt“ ist die Wilk GmbH ständig darum bemüht, die sich wandelnden Wünsche der Kunden und des Marktes aufzuspüren und dementsprechend Ihre Möbelprogramme weiterzuentwickeln. Um dem Wandel flexibel und kundenorientiert begegnen zu können, hat die Wilk GmbH 2006 Ihr Programm um die Hausmarke WDESIGN erweitert.

Die Hausmarke WDESIGN steht für innovatives Produktdesign der Firma Wilk GmbH. Hier treffen aktuelle Formen und Farben auf ein modernes Design. Produkte der Marke WDESIGN bieten Ihnen, sowohl in der innovativen Gastronomie und Hotellerie, als auch im exklusiven Wohnbereich die Möglichkeit einladende, stilvolle Räume mit Alleinstellungsmerkmal zu gestalten.

Das attraktive Sortiment beinhaltet Polstermöbel, Couchtische, und Stühle sowie ein vielfältiges Angebot an individuell gestaltbaren Sitzbänken. WDESIGN Produkte beleben den Raum und setzen Akzente für alle Sinne!





Räume beleben

MATERIALIEN

TISCHPLATTEN

TISCHE / GESTELLE

ZUBEHÖR

BÄNKE

SESSEL / SOFA

HOCKER

STÜHLE

INHALTSVERZEICHNIS

STÜHLE	Seite	STÜHLE	Seite
ASCONA	26	OLBIA	47
ASTI	48-49	OLIV	28-29
ASTO	52	OSIS	56-57
ATLANTA	50-51	PAROS	24-25
AURO	63	PHOENIX	76-77
BARI	27	PINO	22-23
BARO	21	PRATO	20
BASTIA	62	RAIL	80
BILBAO	32-33	RIVO	65
BRIGHTON	74-75	RUSSELL	31
BROOKE	30	SALINAS	58
CALVI	61	SILA	46
CAPRI	68	SIXTIE	64
CARA	14-15	STEEL	80
CHESTER	81	SYDNEY	19
CORA	40	TESSIN	37
COTTAGE	42	TOLEDO	59
CROSS	38	TULSA	72
DIJON	54-55	TURIN	6-7
FINO	8-9	VALENCIA	60
F-LINE	84-97	VISBY	79
GALA	35	WEIMAR	43
GALAXY	34	BARHOCKER	98-108
IRON	82-83	HOCKER	109-111
KAIRO	70		
KALMAR	78		
KENTUCKY	44		
LAKE	45		
LANDO	39		
LANO	12-13		
LIMA	66-67		
LUZERN	45		
MACON	34		
MALMÖ	79		
MELBOURNE	18		
MINTO	41		
MONROE	71		
MONZA	69		
NERO	16-17		
NEW ORLEANS	36		
NEWPORT	53		
NORMAN	73		
NOVA	10-11		

INHALTSVERZEICHNIS

POLSTER-MÖBEL	Seite
ALERI	132
AMIENS	124
ARSENAL	116
BORA	131
ELBA	120-121
GENF	125
GENT	128
LIDO	126
LONDON	130
LUMIO	119
LYON	127
MAILAND	113
MALMÖ	133
MANCHESTER	112
MONACO	123
NEW YORK	118
PIANA	129
PISA	115
RETRO	114
SILENCE	134
SILENCE 2	135
STOCKHOLM	133
TOKIO	122-123
VINTAGE	117

TISCHGESTELLE TISCHE	Seite
TISCHGESTELLE	166-199
KLAPPTISCH METALL	198
BÜGELTISCHGESTELLE METALL	199
WANGENGESTELLE HOLZ	144-146
INDUSTRIE-LOOK	164-165
COUCHTISCHGESTELLE	200-201
TISCHPLATTEN	202-205
TISCHPLATTEN KANTEN	206

BÄNKE	Seite
BASIC	141-143
BASIC LIGHT	140
BIEL	158
COLUMBIA	138
DAKOTA	160
DENVER	154-155
DETROIT	151
HAVANNA	139
KANSAS	150
LONDON	136
MEMPHIS	161
MIAMI	152
OHIO	137
ONTARIO	148-149
RENO	159
SEATTLE	153
SPIRO	146
TENNESSEE	147
TOP	156-157
ZUBEHÖR	162-163
SONDERAN-FERTIGUNGEN	144-145
Ermittlung Bankmaße	216

SONSTIGES	Seite
BEIZTÖNE	207
HPL-HAUSKOLLEKTION	208-209
BEZUGSMATERIAL	210-215
ALLGEMEINE HINWEISE	218
LIEFERUNGS-und ZAHLUNGSBEDINGUNGEN	219



TURIN

Klassischer **stapelbarer** Restaurantstuhl mit 2 Rückenvarianten.
 Gestell aus Buche Massivholz, Holzfarbton lt. Hauskollektion, in verschiedenen Bezügen erhältlich.

Bezeichnung	Mod.-Nr.	Ausführung	Abmessungen							
			H	B	T	SH	KS	PG A	PG B	PG C
Stuhl	13204	S+R Polster	91	49	54	46	242,00	275,00	293,00	310,00
AL-Stuhl	13204A	S+R Polster	91	56	54	46	290,00	323,00	341,00	358,00
Stuhl	13205	S+R Polster, Griffzone	91	49	54	46	261,00	294,00	311,00	329,00
AL-Stuhl	13205A	S+R Polster, Griffzone	91	56	54	46	309,00	342,00	359,00	377,00



13204



13205



13205A

Rückenpolster mit Metallhülse befestigt



FINO

Klassischer **stapelbarer** Restaurantstuhl mit 2 Rückenvarianten.

Gestell aus Buche Massivholz, Holzfarbton lt. Hauskollektion, in verschiedenen Bezügen erhältlich.



optional : Griffloch

Bezeichnung	Mod.-Nr.	Ausführung	Abmessungen							
			H	B	T	SH	KS	PG A	PG B	PG C
Stuhl	13200	S+R Polster	91	49	54	46	243,00	266,00	286,00	308,00
AL-Stuhl	13200A	S+R Polster	91	56	54	46	296,00	316,00	324,00	358,00
Stuhl	13201	S+R Polster	91	49	54	46	243,00	266,00	286,00	308,00
AL-Stuhl	13201A	S+R Polster	91	56	54	46	296,00	316,00	324,00	358,00
MP		Rücken mit Griffloch						18,00		

VK-Preise o. MWST



13200



13200A



13201



13201A



NOVA

Hochwertiger **stapelbarer** Restaurantstuhl mit 3 verschiedenen Rückenvarianten.
 Gestell aus Buche Massivholz, Holzfarbton lt. Hauskollektion, in verschiedenen Bezügen erhältlich.

Bezeichnung	Mod.-Nr.	Ausführung	Abmessungen							
			H	B	T	SH	KS	PG A	PG B	PG C
Stuhl	851-05	S-R Polster, R= 3 Fräsungen	92	48	55	47	248,00	270,00	293,00	315,00
AL-Stuhl	851-25	S-R Polster, R= 3 Fräsungen	92	56	55	47	304,00	325,00	345,00	369,00
Stuhl	852-05	S-R Polster	92	48	55	47	234,00	258,00	279,00	302,00
AL-Stuhl	852-25	S-R Polster	92	56	55	47	294,00	315,00	335,00	358,00
Stuhl	853-05	S-R Polster, R=4 Fräsungen	92	48	55	47	248,00	272,00	293,00	315,00
AL-Stuhl	853-25	S-R Polster, R=4 Fräsungen	92	56	55	47	304,00	325,00	345,00	369,00

VK-Preise o. MWST



851-05



851-25



852-05



852-25



853-05



853-25



LANO

Hier haben Sie die Wahl - welche Rückenlehne passt am besten in Ihre Gastronomie? Alle Modelle sind **stapelbar**.
 Gestell aus Buche Massivholz, Holzfarbton lt. Hauskollektion, in verschiedenen Bezügen erhältlich.



841-02



841-22

Bezeichnung	Mod.-Nr.	Ausführung	Abmessungen							
			H	B	T	SH	KS	PG A	PG B	PG C
Stuhl	841-02	S=Polster, R= Holz	92	48	57	47	270,00	281,00	287,00	293,00
AL-Stuhl	841-22	S=Polster, R= Holz	92	60	57	47	367,00	378,00	384,00	390,00
Stuhl	840-08	S=Polster, R= Holzsprossen	92	48	57	47	240,00	251,00	257,00	263,00
AL-Stuhl	840-28	S=Polster, R= Holzsprossen	92	60	57	47	340,00	351,00	357,00	363,00
Stuhl	841-05	S+R Polster	92	48	57	47	284,00	314,00	329,00	345,00
AL-Stuhl	841-25	S+R Polster	92	60	57	47	371,00	401,00	417,00	432,00
Stuhl	840-05	S+R Polster	92	48	57	47	283,00	313,00	328,00	344,00
AL-Stuhl	840-25	S+R Polster	92	60	57	47	371,00	401,00	417,00	432,00



840-08



840-28



841-05



841-25



840-05



840-25



CARA

Vielseitiger Stuhl mit Rücken schmeichelnder Lehne, in vielen verschiedenen Varianten lieferbar, alle Modelle sind **stapelbar**. Gestell aus Buche Massivholz, Holzfarbton lt. Hauskollektion, in verschiedenen Bezügen erhältlich.



845-02



845-22

Bezeichnung	Mod.-Nr.	Ausführung	Abmessungen					KS	PG A	PG B	PG C
			H	B	T	SH	T				
Stuhl	845-02	S=Polster, R=Holz	89	47	55	47	256,00	269,00	276,00	283,00	
AL-Stuhl	845-22	S=Polster, R=Holz	89	56	55	47	279,00	292,00	299,00	306,00	
Stuhl	845-02U	S=Zarge umpolstert, R=Holz	89	47	55	47	280,00	308,00	323,00	338,00	
AL-Stuhl	845-22U	S=Zarge umpolstert, R=Holz	89	56	55	47	302,00	330,00	345,00	360,00	
Stuhl	845-03	S=Polster, R=Polsterdoppel	89	47	55	47	286,00	313,00	326,00	340,00	
AL-Stuhl	845-23	S=Polster, R=Polsterdoppel	89	56	55	47	310,00	336,00	350,00	364,00	
Stuhl	845-03U	S=Zarge umpolstert, R=Polsterdoppel	89	47	55	47	311,00	356,00	380,00	404,00	
AL-Stuhl	845-23U	S=Zarge umpolstert, R=Polsterdoppel	89	56	55	47	332,00	377,00	401,00	425,00	

VK-Preise o. MWST



845-02U



845-22U



845-03



845-23



845-03U



845-23U

CAFFÈ NERO

THE ITALIAN COFFEE CO



NERO

Robuster und praktischer Stuhl - auch für Ihre Cafeteria geeignet, alle Modelle sind **stapelbar**.
Gestell aus **Buche oder Eiche** Massivholz, Holzfarbton lt. Hauskollektion, in verschiedenen Bezügen erhältlich.

Bezeichnung	Mod.-Nr.	Ausführung	Abmessungen							
			H	B	T	SH	KS	PG A	PG B	PG C
Stuhl	13368	S=Polster, R=Holz, Buche	85	44	50	49	206,00	217,00	226,00	234,00
AL-Stuhl	13368A	S=Polster, R=Holz, Buche	85	56	50	49	269,00	280,00	291,00	296,00
Stuhl	13368-Ei	S=Polster, R=Holz, Eiche	85	44	50	49	258,00	271,00	280,00	288,00
AL-Stuhl	13368A-Ei	S=Polster, R=Holz, Eiche	85	56	50	49	338,00	349,00	359,00	366,00

VK-Preise o. MWST



13368



13368A



13368-Ei



13368A-Ei



MELBOURNE

Stapelstuhl modern und vielseitig einsetzbar, Rücken mit und ohne Fräsung.
 Gestell aus Buche Massivholz, Holzfarbton lt. Hauskollektion, in verschiedenen Bezügen erhältlich.



13220



13231

Bezeichnung	Mod.-Nr.	Ausführung	Abmessungen							
			H	B	T	SH	KS	PG A	PG B	PG C
Stapelstuhl	13220	Komfortpolster R=Holz	84	44	55	49	197,00	210,00	217,00	224,00
Stapelstuhl	13221	Zarge umpolstert R=Holz	84	44	55	49	211,00	230,00	239,00	249,00
		Rückenausf. mit Quadratfräsung:								
Stapelstuhl	13230	Komfortpolster R=Holz,	84	44	55	49	204,00	217,00	224,00	231,00
Stapelstuhl	13231	Zarge umpolstert R=Holz	84	44	55	49	211,00	230,00	239,00	249,00

VK-Preise o. MWST



13240

SYDNEY

Stapelstuhl modern und vielseitig einsetzbar, Rücken mit und ohne Fräsung.
Gestell aus Buche Massivholz, Holzfarbton lt. Hauskollektion, in verschiedenen Bezügen erhältlich.



13241

Bezeichnung	Mod.-Nr.	Ausführung	Abmessungen							
			H	B	T	SH	KS	PG A	PG B	PG C
Stapelstuhl	13240	Komfortpolster R=Holz	85	44	57	49	175,00	192,00	201,00	210,00
Stapelstuhl	13241	Komfortpolster R=Holz	85	44	57	49	187,00	204,00	213,00	222,00

VK-Preise o. MWST



PRATO

Robuster und praktischer Stuhl - auch für Ihre Cafeteria geeignet, alle Modelle sind **stapelbar**.
Gestell aus **Buche** Massivholz, Holzfarbton lt. Hauskollektion, in verschiedenen Bezügen erhältlich.



14190
Standard: Griffzone im Rücken



14190A

Bezeichnung	Mod.-Nr.	Ausführung	Abmessungen							
			H	B	T	SH	KS	PG A	PG B	PG C
Stapelstuhl	14190	S=Polster, R=Holz,	85	45	51	49	156,00	169,00	176,00	183,00
AL-Stapelsuhl	14190A	S=Polster, R=Holz	85	52	51	49	197,00	210,00	217,00	223,00

VK-Preise o. MWST

BARO

Robuster und praktischer Stuhl - vielseitig einsetzbar.
 Gestell aus **Buche** Massivholz, Holzfarbton lt. Hauskollektion, in verschiedenen Bezügen erhältlich.



14146



24146

Bezeichnung	Mod.-Nr.	Ausführung	Abmessungen							
			H	B	T	SH	KS	PG A	PG B	PG C
Stuhl	14146	S=Polster, R=Holz,	91	44	52	47	178,00	189,00	195,00	201,00
Barhocker	24146	S=Polster, R=Holz	107	44	50	79	214,00	225,00	231,00	237,00
MP		Trittschutz ???								

VK-Preise o. MWST



PINO

Gebogene Rückenform für angenehmen Sitzkomfort.
 Gestell aus Buche Massivholz, Holzfarbton lt. Hauskollektion, in verschiedenen Bezügen erhältlich.



Armlehne am Rücken umlaufend,
 dadurch hohe Stabilität

Abmessungen

Bezeichnung	Mod.-Nr.	Ausführung	Abmessungen							
			H	B	T	SH	KS	PG A	PG B	PG C
Stuhl	14128	S=Flachpolster R=Holz	91	44	55	49	194,00	205,00	211,00	217,00
Stuhl	14160	Zarge umpolstert R=Holz	90	47	63	49	214,00	243,00	257,00	272,00
AL-Stuhl	14160A1	Zarge umpolstert R=Holz	90	53	63	49	245,00	273,00	288,00	302,00
AL-Stuhl	14160A2	Zarge umpolstert R=Holz	90	54	63	49	277,00	305,00	320,00	334,00
AL-Stuhl	14161A2	Zarge umpolstert R=Polsterdoppel	90	54	63	49	297,00	330,00	348,00	366,00
Barhocker	24128	S=Flachpolster R=Holz	110	43	50	78	226,00	237,00	243,00	249,00

VK-Preise o. MWST



14128



14160



14160A1



14160A2



14161A2



24128



PAROS

Gebogene Rückenform für angenehmen Sitzkomfort., Hinterstollen oben abgerundet.
 Gestell aus Buche Massivholz, Holzfarbton lt. Hauskollektion, in verschiedenen Bezügen erhältlich.

Bezeichnung	Mod.-Nr.	Ausführung	Abmessungen							
			H	B	T	SH	KS	PG A	PG B	PG C
Stuhl	14170	S=Flachpolster R=Holz	85	44	49	49	189,00	200,00	206,00	212,00
AL-Stuhl	14170A	S=Flachpolster R=Holz	85	55	49	49	252,00	263,00	269,00	275,00
Stuhl	14171	Zarge umpolstert R=Holz	85	44	49	49	199,00	221,00	233,00	245,00
AL-Stuhl	14171A	Zarge umpolstert R=Holz	85	55	49	49	264,00	286,00	298,00	310,00
Barhocker	24170	S=Flachpolster R=Holz	110	43	78	49	247,00	258,00	264,00	270,00
Barhocker	24171	Zarge umpolstert R=Holz	110	43	78	49	259,00	281,00	293,00	305,00

VK-Preise o. MWST



14170



14170A



14171



14171A



24170



24171



ASCONA

Stuhl mit elegantem Rücken. Polster eingefasst durch Buchenrahmen.
 Gestell aus Buche Massivholz, Holzfarbton lt. Hauskollektion, in verschiedenen Bezügen erhältlich.



14175



14176

Bezeichnung	Mod.-Nr.	Ausführung	Abmessungen							
			H	B	T	SH	KS	PG A	PG B	PG C
Stuhl	14175	S=Zarge umpolstert, R=Polster,	87	45	53	49	238,00	258,00	258,00	278,00
Stuhl	14176	S=Flachpolster, R=Polster	87	45	53	49	231,00	249,00	249,00	267,00

VK-Preise o. MWST



BARI

Elegant und praktisch mit Griffzone.

Gestell aus Buche Massivholz, Holzfarbton lt. Hauskollection, in verschiedenen Bezügen erhältlich.



14174



14174A

Bezeichnung	Mod.-Nr.	Ausführung	Abmessungen							
			H	B	T	SH	KS	PG A	PG B	PG C
Stuhl	14174	S+R=Polster,	87	45	53	49	194,00	220,00	234,00	248,00
Stuhl	14174A	S+R=Polster	87	53	53	49	243,00	269,00	283,00	297,00



OLIV

Klassischer Medaillonstuhl neu interpretiert.

Gestell aus Buche Massivholz, Holzfarbton lt. Hauskollektion, in verschiedenen Bezügen erhältlich.

Bezeichnung	Mod.-Nr.	Ausführung	Abmessungen							
			H	B	T	SH	KS	PG A	PG B	PG C
Stuhl	14163	S=Polster, R=Vollpolsterpolster	91	43	55	49	207,00	245,00	264,00	284,00
AL-Stuhl	14163A	S=Polster, R=Vollpolsterpolster	91	55	55	49	267,00	304,00	324,00	344,00
Barhocker	24163	S=Polster, R=Vollpolsterpolster	117	43	54	78	256,00	294,00	314,00	333,00



14163



14163A



24163



BROOKE

Stuhl und Hocker mit Sperrholzschale.
 Gestell und Schale aus Buche und Metallkreuz in schwarz.
 Holzfarbton lt. Hauskollektion, in verschiedenen Bezügen erhältlich.
Auf Anfrage :Stollen und Schale lieferbar in: Eiche, Esche, Walnuss natur



14200



24200HS

Bezeichnung	Mod.-Nr.	Ausführung	H	Abmessungen					HS	KS	PG A	PG B	PG C
				B	T	SH	PG A	PG B					
Stuhl	14200HS	S+R=Holz	82	50	50	46	197,00						
Stuhl	14200	S=Flachpolster, R=Holz	82	50	50	48		233,00	244,00	250,00	256,00		
Barhocker	24200HS	S+R=Holz	108	45	48	80	224,00						
Barhocker	24200	S=Flachpolster, R=Holz	108	45	48	82		260,00	271,00	277,00	283,00		

VK-Preise o. MWST



RUSSELL

Stuhl und Hocker mit Sperrholzschale.

Gestell und Schale aus Buche und Metallkreuz in schwarz.

Holzfarbton lt. Hauskollektion, in verschiedenen Bezügen erhältlich.

Auf Anfrage :Stollen und Schale lieferbar in: Eiche, Esche, Walnuss natur



14210A

Bezeichnung	Mod.-Nr.	Ausführung	H	Abmessungen				KS	PG A	PG B	PG C
				B	T	SH					
AL-Stuhl	14210A	S+R=Polster	80	50	56	46	398,00	432,00	450,00	467,00	



BILBAO

Moderner, filigraner Stuhl **stapelbar** mit 3 Rückenvarianten.
 Gestell aus Buche Massivholz, Holzfarbton lt. Hauskollektion, in verschiedenen Bezügen erhältlich.



Bezeichnung	Mod.-Nr.	Ausführung	Abmessungen							
			H	B	T	SH	KS	PG A	PG B	PG C
Stuhl	14178	S=Polster R=Spiegelpolster	77	54	53	49	219,00	241,00	253,00	265,00
Stuhl	14179	S=Polster R=Vollpolster	75	57	55	49	224,00	258,00	276,00	294,00
Stuhl	14177	S+R Sperrholzschale umpolstert	87	57	58	47	264,00	298,00	315,00	333,00
Barhocker	24177	S=Polster R=Holz	108	54	55	80	257,00	283,00	297,00	311,00

VK-Preise o. MWST



14178



14179



14177



24177

MACON

Leichte und luftige Form

Gestell aus Buche Massivholz, Holzfarbton lt. Hauskollektion, in verschiedenen Bezügen erhältlich.



MACON 13437



MACON 13438

GALAXY

Modell mit aufwendiger, eleganter Holzverbindung.

Gestell aus Buche Massivholz, Holzfarbton lt. Hauskollektion, in verschiedenen Bezügen erhältlich.



GALAXY 14156A



Bezeichnung	Mod.-Nr.	Ausführung	Abmessungen							
			H	B	T	SH	KS	PG A	PG B	PG C
Stuhl	13437	S=Polster, R=Holz	85	46	51	47	157,00	163,00	171,00	179,00
Stuhl	13438	S=Polster, R=Holz	85	46	51	49	216,00	245,00	265,00	285,00
AL-Stuhl	14156A	S+R Vollpolster	82	58	57	49	308,00	353,00	377,00	401,00

VK-Preise o. MWST



GALA

Stapelbarer Stuhl mit aufgesetzter Sperrholzschale.
Gestell aus **Buche** Massivholz, Holzfarbton lt. Hauskollektion, in verschiedenen Bezügen erhältlich.



14157A-HS



14157

Bezeichnung	Mod.-Nr.	Ausführung	H	Abmessungen				HS	KS	PG A	PG B	PG C
				B	T	SH						
Stapelstuhl	14157-HS	S+R=Holz	88	50	52	46	228,00					
AL-Stapelstuhl	14157A-HS	S+R=Holz	88	61	52	46	269,00					
Stapelstuhl	14157	S+R=Polster	90	50	52	48		228,00	265,00	285,00	305,00	
AL-Stapelstuhl	14157A	S+R=Polster	90	61	52	48		269,00	306,00	326,00	346,00	

VK-Preise o. MWST



NEW ORLEANS

Armlehnstuhl im Country-Style.

Gestell aus Buche Massivholz, Holzfarbton lt. Hauskollektion, in verschiedenen Bezügen erhältlich.



13410A



13411A

Abmessungen

Bezeichnung	Mod.-Nr.	Ausführung	Abmessungen							
			H	B	T	SH	KS	PG A	PG B	PG C
Stuhlsessel	13410A	S=Polster, R=Holz	79	53	50	48	219,00	230,00	236,00	242,00
Stuhlsessel	13411A	S+R=Polster	79	53	50	48	232,00	254,00	266,00	278,00

VK-Preise o. MWST



TESSIN

Schlanke und elegante Form.

Gestell aus Buche Massivholz, Holzfarbton lt. Hauskollection, in verschiedenen Bezügen erhältlich.



14150



14151



14152

Bezeichnung	Mod.-Nr.	Ausführung	Abmessungen							
			H	B	T	SH	KS	PG A	PG B	PG C
Stuhl	14150	S=Polster, R=Holzsprossen	92	53	55	48	182,00	191,00	196,00	201,00
Stuhl	14151	S+R= Polster	91	55	55	48	194,00	215,00	226,00	237,00
Stuhl	14152	S=Polster, R=Holzsprossen	90	45	54	48	204,00	214,00	219,00	224,00

VK-Preise o. MWST



CROSS

Moderne, leichte und zierliche Form.

Gestell aus Buche Massivholz, Holzfarbton lt. Hauskollektion, in verschiedenen Bezügen erhältlich.



14139



14140



14141

Abmessungen

Bezeichnung	Mod.-Nr.	Ausführung	H	B	T	SH	KS	PG A	PG B	PG C
Stuhl	14139	S=Polster, R= Holz	87	46	55	48	212,00	223,00	229,00	235,00
Stuhl	14140	S=Polster, R= Holz	83	45	48	48	156,00	167,00	173,00	179,00
Stuhl	14141	S=Polster, R= Holz	84	46	48	48	150,00	161,00	167,00	173,00

VK-Preise o. MWST

LANDO

Der bequeme Landhausstuhl.
Gestell aus Buche Massivholz, Holzfarbton lt. Hauskollektion, in verschiedenen Bezügen erhältlich.



13471



13472



13473



13474



13475

Bezeichnung	Mod.-Nr.	Ausführung	Abmessungen					SH	KS	PG A	PG B	PG C
			H	B	T	SH	KS					
Stuhl	13471	S=Polster, Rü=Holzsprossen	94	46	53	48	146,00	157,00	163,00	169,00		
Stuhl	13472	S=Polster, Rü=Holzkreuz	88	46	51	48	143,00	154,00	160,00	166,00		
Stuhl	13473	S=Polster, Rü=Polster	98	46	54	48	164,00	186,00	198,00	210,00		
Stuhl	13474	S=Polster, Rü=Polster	93	46	54	48	164,00	186,00	198,00	210,00		
Stuhl	13475	S=Polster, Rü=Polster	94	46	51	48	146,00	164,00	174,00	184,00		



CORA

Stühle für viele Einsatzbereiche

Gestell aus Buche Massivholz, Holzfarbton lt. Hauskollektion, in verschiedenen Bezügen erhältlich.



14125



24125

Bezeichnung	Mod.-Nr.	Ausführung	Abmessungen							
			H	B	T	SH	KS	PG A	PG B	PG C
Stuhl	14125	S=Polster, R=Holz	87	45	52	49	209,00	220,00	226,00	232,00
Barhocker	24125	S=Polster, R=Holz	109	45	52	79	262,00	273,00	279,00	285,00

VK-Preise o. MWST



MINTO

MINTO Barhocker und Stuhl - ein eingespieltes Team in der Gastronomie.
Gestell aus Buche Massivholz, Holzfarbton lt. Hauskollektion, in verschiedenen Bezügen erhältlich.



13282 stapelbar



23282

Bezeichnung	Mod.-Nr.	Ausführung	Abmessungen							
			H	B	T	SH	KS	PG A	PG B	PG C
Stapelstuhl	13282	S=Zarge umpolstert, R=Holz	85	45	54	48	239,00	253,00	264,00	273,00
Barhocker	23282	S=Zarge umpolstert, R=Holz	108	43	44	81	268,00	284,00	295,00	304,00

VK-Preise o. MWST



COTTAGE

Der bequeme Landhausstuhl.

Gestell aus Buche Massivholz, Holzfarbton lt. Hauskollektion, in verschiedenen Bezügen erhältlich.



14165



14166



14167

Bezeichnung	Mod.-Nr.	Ausführung	Abmessungen									
			H	B	T	SH	HS	KS	PG A	PG B	PG C	
Stuhl	14165-HS	S+R=Holz	85	41	52	48	145,00					
Stuhl	14165	S=Polster, Rü=Sprossen	85	41	52	50		155,00	166,00	172,00	178,00	
Stuhl	14166-HS	S+R=Holz	85	41	49	48	147,00					
Stuhl	14166	S=Polster, Rü=Sprossen	85	41	49	50		157,00	168,00	174,00	180,00	
Stuhl	14167-HS	S+R=Holz	85	41	49	48	150,00					
Stuhl	14167	S=Polster, Rü=Sprossen	85	41	49	50		161,00	172,00	178,00	184,00	

VK-Preise o. MWST



WEIMAR

Der Klassiker

Gestell aus Buche Massivholz, Holzfarbton lt. Hauskollektion, in verschiedenen Bezügen erhältlich.



14173



14173A

Bezeichnung	Mod.-Nr.	Ausführung	Abmessungen							
			H	B	T	SH	KS	PG A	PG B	PG C
Stuhl	14173	S=Polster, R=Holz	89	45	53	49	177,00	188,00	194,00	200,00
Stuhl	14173A	S=Polster, R=Holz	89	55	53	49	223,00	234,00	240,00	246,00

VK-Preise o. MWST



KENTUCKY

Stühle im Country-Look.

Gestell aus Buche Massivholz, Holzfarbton lt. Hauskollektion, in verschiedenen Bezügen erhältlich.



14123



24123



14126



24126-HS

Bezeichnung	Mod.-Nr.	Ausführung	Abmessungen								
			H	B	T	SH	HS	KS	PG A	PG B	PG C
Stuhl	14123	S=Polster, R=Holzsprossen	86	42	51	49		155,00	167,00	172,00	178,00
Barhocker	24123	S=Polster, R=Holzsprossen	110	42	51	79		189,00	200,00	206,00	212,00
Stuhl	14126-HS	S=Holzsitz, R= Holzsprossen	88	47	52	47	188,00				
Stuhl	14126	S=Polster, R= Holzsprossen	88	47	52	50		182,00	193,00	199,00	205,00
Barhocker	24126-HS	S=Holzsitz, R= Holzsprossen	108	44	51	79	230,00				
Barhocker	24126	S=Polster, R= Holzsprossen	108	44	51	79		224,00	235,00	241,00	247,00

VK-Preise o. MWST

LUZERN

Stühle für vielseitige Verwendung.

Gestell aus Buche Massivholz, Holzfarbton lt. Hauskollektion, in verschiedenen Bezügen erhältlich.



13433

LAKE

Stühle mit massiven Holzrücken.

Gestell aus **Eiche Massivholz**, Holzfarbton lt. Hauskollektion, in verschiedenen Bezügen erhältlich.



LAKE 13355-Ei



LAKE 13356-Ei

Bezeichnung	Mod.-Nr.	Ausführung	Abmessungen							
			H	B	T	SH	KS	PG A	PG B	PG C
Stuhl	13433	S=Polster, R=Holz, Buche	87	46	49	49	210,00	221,00	227,00	233,00
Stuhl	13355-Ei	S=Polster, R=Holz, Eiche	90	46	48	48	205,00	216,00	222,00	228,00
Stuhl	13356-Ei	S=Polster, R=Holz, Eiche	90	46	48	48	194,00	205,00	211,00	217,00



SILA

Moderne Stühle und Hocker.

Gestell aus **Eiche** Massivholz, Holzfarbton lt. Hauskollektion, in verschiedenen Bezügen erhältlich.



13420-Ei
Gestell und Schale in Eiche



13421-Ei

Bezeichnung	Mod.-Nr.	Ausführung	Abmessungen									
			H	B	T	SH	HS	KS	PG A	PG B	PG C	
Stuhl	13420-Ei	S+R=Holzschale Eiche	89	41	50	45	190,00					
Stuhl	13421-Ei	S+R=Vollpolsterschale Eiche	89	41	50	47		200,00	224,00	237,00	250,00	

Hocker siehe S. 108

VK-Preise o. MWST

OLBIA

Stuhl mit umpolsterter Sperrholzschaale, Sitz und Rücken mit horizontaler Steppung..
 Gestell aus Buche Massivholz, Holzfarbton lt. Hauskollektion, in verschiedenen Bezügen erhältlich.



14186



Bezeichnung	Mod.-Nr.	Ausführung	Abmessungen							
			H	B	T	SH	KS	PG A	PG B	PG C
Stuhl	14186	S+R=Sperrholzschaale umpolstert	90	42	51	49	121,00	158,00	178,00	198,00



ASTI

Moderner Schalenstuhl für maximalen Sitzkomfort
mit **Metalluntergestell schwarz.**, in verschiedenen Bezügen erhältlich.

Bezeichnung	Mod.-Nr.	Ausführung	Abmessungen							
			H	B	T	SH	KS	PG A	PG B	PG C
Stuhl	14189	S+R Sperrholzschale umpolstert	89	49	62	48	122,00	159,00	179,00	199,00
Barhocker	24189	S+R Sperrholzschale umpolstert	114	46	55	82	144,00	181,00	201,00	221,00



14189



24189



ATLANTA

Gebogenes Sperrholzformteil für angenehmen Sitzkomfort. Rücken mit und ohne Fräsung.
 Gestell aus Buche Massivholz, Holzfarbton lt. Hauskollektion, in verschiedenen Bezügen erhältlich.

Bezeichnung	Mod.-Nr.	Ausführung	Abmessungen							
			H	B	T	SH	KS	PG A	PG B	PG C
Stuhl	14136	Zarge umpolstert R=Holz	88	45	52	49	120,00	153,00	171,00	189,00
Stuhl	14182	Zarge umpolstert R=Holz	88	45	52	49	120,00	153,00	171,00	189,00
Barhocker	24136	Zarge umpolstert R=Holz	119	45	50	80	163,00	197,00	215,00	233,00
Barhocker	241182	Zarge umpolstert R=Holz	119	45	50	80	163,00	197,00	215,00	233,00



14136



14182



24136



24182



ASTO

Geradliniger Stuhl **stapelbar**, in 2 Rückenvariationen.
 Gestell aus Buche Massivholz, Holzfarbton lt. Hauskollektion, in verschiedenen Bezügen erhältlich.



14144



14145

Bezeichnung	Mod.-Nr.	Ausführung	Abmessungen							
			H	B	T	SH	KS	PG A	PG B	PG C
Stapelstuhl	14144	S+R=Vollpolster	88	48	55	49	204,00	241,00	261,00	281,00
Stapelstuhl	14145	S=Flachpolster, R=Holz	82	48	55	49	145,00	158,00	165,00	172,00

VK-Preise o. MWST

NEWPORT

Stuhl und Stuhlsessel für das gemütliche Dinner.

Gestell aus Buche Massivholz, Holzfarbton lt. Hauskollektion, in verschiedenen Bezügen erhältlich.



14187



14187A

Bezeichnung	Mod.-Nr.	Ausführung	Abmessungen							
			H	B	T	SH	KS	PG A	PG B	PG C
Stuhl	14187	S+R=Vollpolster	90	48	63	50	136,00	184,00	210,00	236,00
AL-Stuhl	14187A	S+R=Vollpolster	90	61	63	50	232,00	318,00	363,00	409,00



DIJON

Leichter **stapelbarer** Polsterstuhl für Ihr Restaurant.

Gestell aus Buche Massivholz, Holzfarbton lt. Hauskollektion, in verschiedenen Bezügen erhältlich.

Bezeichnung	Mod.-Nr.	Ausführung	Abmessungen							
			H	B	T	SH	PG KS	PG A	PG B	PG C
Stapelstuhl	14184	S+R=Vollpolsterpolster	85	45	56	49	128,00	169,00	191,00	213,00
AL-Stapelstuhl	14163A	S+R=Vollpolsterpolster	85	57	56	49	214,00	256,00	277,00	299,00



14184



14184A



stapelbar



OSIS

Polsterstuhl in ansprechender Form.

Gestell aus Buche Massivholz, Holzfarbton lt. Hauskollektion, in verschiedenen Bezügen erhältlich.



13372



13372A

Bezeichnung	Mod.-Nr.	Ausführung	Abmessungen							
			H	B	T	SH	KS	PG A	PG B	PG C
Stuhl	13372	S=Polster, R=Holz	82	43	54	48	237,00	250,00	257,00	264,00
AL-Stuhl	13372A	S=Polster, R=Holz	82	52	54	48	281,00	294,00	301,00	308,00

VK-Preise o. MWST

OSIS

Ein Stuhl mit vielen Gesichtern - passend für Speise- und Loungebereiche.
 Gestell aus Buche Massivholz, Holzfarbton lt. Hauskollektion, in verschiedenen Bezügen erhältlich.



13344 stapelbar



13343



13343A



13342



13342A



13342S

Bezeichnung	Mod.-Nr.	Ausführung	Abmessungen							
			H	B	T	SH	KS	PG A	PG B	PG C
Stapelstuhl	13344	S+R=Polster	82	43	55	47	194,00	239,00	263,00	287,00
Stuhl	13343	S+R=Polster	82	43	55	47	188,00	229,00	251,00	273,00
AL-Stuhl	13343A	S+R=Polster	82	54	55	47	245,00	286,00	308,00	330,00
Stuhl	13342	S+R=Polster	86	50	60	47	216,00	261,00	285,00	309,00
AL-Stuhl	13342A	S+R=Polster	86	57	60	47	266,00	311,00	335,00	359,00
AL-Sessel	13342S	S+R=Polster	86	62	60	47	296,00	364,00	399,00	435,00

Hocker siehe S. 104

VK-Preise o. MWST



SALINAS

Hoher Sitzkomfort durch Nosagfederung im Sitz und **stapelbar**.
 Gestell aus Buche Massivholz, Holzfarbton lt. Hauskollektion, in verschiedenen Bezügen erhältlich.



13439



13439A

Bezeichnung	Mod.-Nr.	Ausführung	Abmessungen							
			H	B	T	SH	KS	PG A	PG B	PG C
Stuhl	13439	S+R Polster	88	49	59	48	209,00	254,00	204,00	328,00
AL-Stuhl	13439A	S+R Polster	88	55	59	48	260,00	304,00	328,00	352,00

VK-Preise o. MWST



TOLEDO

Mit angenehm, hoher Rückenlehne in 2 Varianten.

Gestell aus Buche Massivholz, Holzfarbton lt. Hauskollektion, in verschiedenen Bezügen erhältlich.



13431



13431A



13432



13432A

Abmessungen

Bezeichnung	Mod.-Nr.	Ausführung	Abmessungen							
			H	B	T	SH	KS	PG A	PG B	PG C
Stuhl	13431	S+R Polster, Griffzone	91	47	58	49	252,00	286,00	310,00	334,00
AL-Stuhl	13431A	S+R Polster, Griffzone	91	56	58	49	364,00	393,00	417,00	441,00
Stuhl	13432	S+R Polster	86	47	59	49	235,00	264,00	286,00	306,00
AL-Stuhl	13432A	S+R Polster	86	56	59	49	346,00	376,00	400,00	423,00

VK-Preise o. MWST

VALENCIA

mit angenehm hoher Rückenlehne in 3 verschiedenen Varianten, einige Modelle sind **stapelbar**.
 Gestell aus Buche Massivholz, Holzfarbton lt. Hauskollektion, in verschiedenen Bezügen erhältlich.



13428



13428A



13429



13429A



13430



13430A

Abmessungen

Bezeichnung	Mod.-Nr.	Ausführung	Abmessungen							
			H	B	T	SH	KS	PG A	PG B	PG C
Stapelstuhl	13428	S+R Polster, Rü=Holzeinfassung	87	46	58	47	251,00	275,00	294,00	314,00
AL-Stapelstuhl	13428A	S+R Polster, Rü=Holzeinfassung	87	56	58	47	340,00	360,00	378,00	398,00
Stuhl	13429	S+R Polster	88	47	58	47	237,00	267,00	288,00	310,00
AL-Stuhl	13429A	S+R Polster	88	58	58	47	333,00	371,00	399,00	427,00
Stapelstuhl	13430	S+R Polster	88	47	58	47	246,00	283,00	308,00	332,00
AL-Stapelstuhl	13430A	S+R Polster	88	58	58	47	346,00	382,00	409,00	439,00

VK-Preise o. MWST

CALVI

Polsterstuhl für vielfältige Einsatzbereiche.
 Gestell aus Buche Massivholz, Holzfarbton lt. Hauskollektion, in verschiedenen Bezügen erhältlich.



14137 schmaler Rücken



14138A



14138 breiter Rücken

Bezeichnung	Mod.-Nr.	Ausführung	Abmessungen							
			H	B	T	SH	KS	PG A	PG B	PG C
Stuhl	14137	S+R Vollpolster	91	46	55	48	169,00	202,00	220,00	238,00
Stuhl	14138	S+R Vollpolster	91	46	55	49	137,00	170,00	188,00	206,00
AL-Stuhl	14138A	S+R Vollpolster	91	63	56	48	233,00	300,00	335,00	371,00



BASTIA

Polsterstuhl mit sichtbarer Naht im Sitzbereich, Rücken glatt gepolstert.
 Gestell aus Buche Massiv-Rundstollen konisch zulaufend, Holzfarbton lt. Hauskollektion, in verschiedenen Bezügen erhältlich.



14143
 Abbildung zeigt im Rücken
 ein gestepptes Kunstleder
 als Sonderbezug

Bezeichnung	Mod.-Nr.	Ausführung	Abmessungen							
			H	B	T	SH	KS	PG A	PG B	PG C
Stuhl	14143	S+R Vollpolster	92	47	57	48	180,00	213,00	231,00	249,00



AURO

Stuhl im Rücken senkrecht gesteppt,
Gestell aus Buche Massivholz, Holzfarbton lt. Hauskollektion, in verschiedenen Bezügen erhältlich.



14147



14148

Bezeichnung	Mod.-Nr.	Ausführung	Abmessungen							
			H	B	T	SH	KS	PG A	PG B	PG C
Stuhl	14147	S+R= Polster	78	45	59	48	224,00	261,00	281,00	301,00
Stuhl	14148	S+R= Polster	85	45	59	48	260,00	298,00	318,00	337,00

VK-Preise o. MWST



SIXTIE

Stuhl mit konischen Rundstollen nach Vorbild aus den 60er Jahren..
 Gestell aus Buche Massivholz, Holzfarbton lt. Hauskollektion, in verschiedenen Bezügen erhältlich.



14188

Bezeichnung	Mod.-Nr.	Ausführung	Abmessungen							
			H	B	T	SH	KS	PG A	PG B	PG C
Stuhl	14188	S+R=Vollpolsterpolster	86	46	58	50	166,00	208,00	229,00	251,00

VK-Preise o. MWST



RIVO

Stuhlsessel mit Metallfüßen.
Gestell Metall schwarz, in verschiedenen Bezügen erhältlich.



91227

Bezeichnung	Mod.-Nr.	Ausführung	Abmessungen					SH	KS	PG A	PG B	PG C
			H	B	T	SH	KS					
Stuhlsessel	91227	S+R=Vollpolsterpolster	84	64	59	48	248,00	319,00	357,00	394,00		

VK-Preise o. MWST



LIMA

Mit halbhoher und hoher Rückenlehne lieferbar.

Gestell aus Buche Massivholz, Holzfarbton lt. Hauskollektion, in verschiedenen Bezügen erhältlich.



13347S

Bezeichnung	Mod.-Nr.	Ausführung	Abmessungen							
			H	B	T	SH	KS	PG A	PG B	PG C
Stuhl	13345	S+R=Vollpolster	87	46	56	49	201,00	246,00	270,00	294,00
AL-Stuhl	13345A	S+R=Vollpolster	87	51	56	49	252,00	297,00	320,00	344,00
Stuhl	13346	S+R=Vollpolster	101	47	56	49	207,00	256,00	282,00	308,00
AL-Stuhl	13346A	S+R=Vollpolster	101	52	56	49	258,00	306,00	332,00	358,00
Stuhlsessel	13345S	S+R=Vollpolster	87	67	56	49	264,00	332,00	367,00	403,00
Stuhlsessel	13347S	S+R=Vollpolster	88	62	60	47	280,00	347,00	383,00	419,00

Hocker siehe S. 104

VK-Preise o. MWST



13345



13345A



13346



13346A



13345S

CAPRI

Polsterstuhl in ansprechender Form.

Gestell aus Buche Massivholz, Holzfarbton lt. Hauskollektion, in verschiedenen Bezügen erhältlich.



13394 Rücken glatt



13395 Rücken 2 senkrechte Nähte



13396 Rücken Pfeifensteppung



13397 Rücken Quadratsteppung

Bezeichnung	Mod.-Nr.	Ausführung	Abmessungen							
			H	B	T	SH	KS	PG A	PG B	PG C
Stuhl	13394	S+R=Vollpolster, R=glatt	96	48	64	51	213,00	236,00	265,00	289,00
Stuhl	13395	S+R=Vollpolster, R=2 Nähte	96	48	64	51	213,00	236,00	265,00	289,00
Stuhl	13396	S+R=Vollpolster, R=3 Nähte	96	48	64	51	216,00	242,00	276,00	305,00
Stuhl	13397	S+R=Vollpolster, R=Knöpfe	96	48	64	51	231,00	257,00	291,00	318,00
MP		Nosagfederung					20,00			

VK-Preise o. MWST

MONZA

Polsterstuhl und AI-Polsterstuhl in ansprechender Form.
 Gestell aus Buche Massivholz, Holzfarbton lt. Hauskollektion, in verschiedenen Bezügen erhältlich.



13390 Rücken 2 Nähte



13390A Rücken 2 Nähte



13391 Rücken glatt mit Griff



13391A Rücken glatt mit Griff

Bezeichnung	Mod.-Nr.	Ausführung	Abmessungen							
			H	B	T	SH	KS	PG A	PG B	PG C
Stuhl	13390	S+R=Vollpolster, R=2 Nähte	98	48	64	51	228,00	251,00	281,00	305,00
Stuhlsessel	13390A	S+R=Vollpolster, R=2 Nähte	98	61	64	51	312,00	347,00	392,00	427,00
Stuhl	13391	S+R=Vollpolster, R=glatt	98	48	64	51	240,00	263,00	292,00	316,00
Stuhlsessel	13391A	S+R=Vollpolster, R=glatt	98	61	64	51	343,00	376,00	420,00	456,00

KAIRO

Hoher Sitzkomfort gepaart mit eleganten Formen.

Gestell aus Buche Massivholz, Holzfarbton lt. Hauskollektion, in verschiedenen Bezügen erhältlich.



54100



91779

Abmessungen

Bezeichnung	Mod.-Nr.	Ausführung	Abmessungen							
			H	B	T	SH	KS	PG A	PG B	PG C
Stuhlsessel	91779	S+R Vollpolster	91	59	58	48	282,00	349,00	385,00	420,00
Stuhlsessel	54100	S+R Vollpolster	95	59	67	50	272,00	343,00	381,00	419,00

VK-Preise o. MWST



MONROE

Modern und pfiffig.

Gestell aus Buche Massivholz, Holzfarbton lt. Hauskollektion, in verschiedenen Bezügen erhältlich.



14133
Sonderausführung mit Keder



14133A



14134

Bezeichnung	Mod.-Nr.	Ausführung	Abmessungen							
			H	B	T	SH	KS	PG A	PG B	PG C
Stuhl	14133	S+R=Vollpolster	80	43	54	47	99,00	137,00	156,00	176,00
AL-Stuhl	14133A	S+R=Vollpolster	80	54	54	47	160,00	197,00	217,00	237,00
Bank	14134	S+R=Vollpolster	80	108	54	47	266,00	431,00	518,00	605,00

Hocker siehe S. 105

VK-Preise o. MWST



TULSA

Schlichter und eleganter Stuhl.

Gestell aus Buche Massivholz, Holzfarbton lt. Hauskollektion, in verschiedenen Bezügen erhältlich.



14180

Bezeichnung	Mod.-Nr.	Ausführung	Abmessungen							
			H	B	T	SH	KS	PG A	PG B	PG C
Stuhl	14180	S=Polster, R=Vollpolsterpolster	84	45	55	49	145,00	194,00	220,00	245,00

VK-Preise o. MWST

NORMAN

Stuhl im Rücken senkrecht gesteppt, Nähte im Sitz und Rücken mit Keder abgesetzt.
 Keder wird standardmäßig in Bezugsfarbe gefertigt.
 Gestell aus Buche Massivholz, Holzfarbton lt. Hauskollektion, in verschiedenen Bezügen erhältlich.



14181



14181A



24181

Bezeichnung	Mod.-Nr.	Ausführung	Abmessungen							
			H	B	T	SH	KS	PG A	PG B	PG C
Stuhl	14181	S=Polster, R=Vollpolsterpolster	86	44	56	49	120,00	165,00	188,00	212,00
AL-Stuhl	14181A	S=Polster, R=Vollpolsterpolster	86	54	56	49	176,00	221,00	245,00	268,00
Barhocker	24181	S=Polster, R=Vollpolsterpolster	111	44	54	80	155,00	200,00	224,00	247,00

VK-Preise o. MWST





13485



BRIGHTON

Elegant moderne Restaurantsessel mit hohem Sitzkomfort

Gestell aus Buche Massivholz,, in verschiedenen Bezügen erhältlich. Lieferbar in **eingeschränkten Holzfarben.**

Lieferbare Holzfarben: WD 332, WD 333, WD 322, WD 326, WD 327, WD 335



13486A



Bezeichnung	Mod.-Nr.	Ausführung	Abmessungen							
			H	B	T	SH	KS	PG A	PG B	PG C
Stuhl	13485	S+R Polster mit Knöpfen	108	54	66	50	291,00	360,00	397,00	434,00
AL-Stuhl	13486A	S+R Polster mit Knöpfen	91	64	64	50	298,00	376,00	418,00	459,00

VK-Preise o. MWST



Bank Modell Biel

PHOENIX

Eleganter und moderner Stuhlsessel.
 Gestell aus Buche Massivholz, Holzfarbton lt. Hauskollektion, in verschiedenen Bezügen erhältlich.

Bezeichnung	Mod.-Nr.	Ausführung	Abmessungen					SH	KS	PG A	PG B	PG C
			H	B	T	SH	KS					
Stuhlsessel	91224	S+R=Vollpolsterpolster	78	55	57	49	217,00	269,00	297,00	325,00		
Stuhlsessel	91225	S+R=Vollpolsterpolster	78	55	57	49	217,00	269,00	297,00	325,00		
Stuhlsessel	91226	S+R=Vollpolsterpolster	77	53	56	49	248,00	300,00	328,00	356,00		

VK-Preise o. MWST



91224



91225



91226



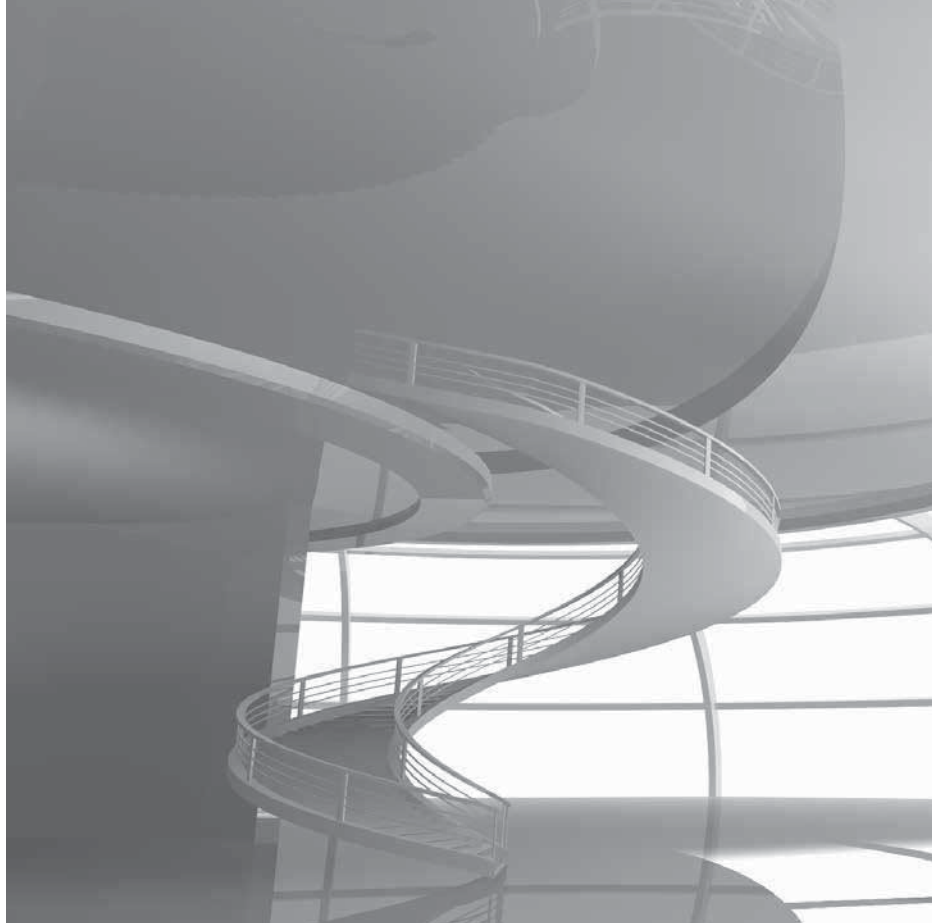

KALMAR

Galaktische Polsterform

Gestell Stahlrohr verchromt, in verschiedenen Bezügen erhältlich.



KALMAR 23447A



KALMAR 13447A

Lieferbar ab 6 Stück

Bezeichnung	Mod.-Nr.	Ausführung	Abmessungen							
			H	B	T	SH	KS	PG A	PG B	PG C
Stuhlsessel	13447A	Polsterschale, Gestell Chrom	79	63	60	46	353,00	407,00	444,00	480,00
Barhocker	23447A	Polsterschale, Gestell Chrom	110	63	60	80	575,00	619,00	656,00	693,00

VK-Preise o. MWST



MALMÖ / VISBY

Galaktische Polsterform
 Gestell Stahlrohr verchromt, in verschiedenen Bezügen erhältlich.



MALMÖ 91831



VISBY 13449A

Lieferbar ab 6 Stück

Bezeichnung	Mod.-Nr.	Ausführung	Abmessungen								
			H	B	T	SH	KS	PG A	PG B	PG C	
Stuhlsessel	91831	Polsterschale, Drahtstahlgestell	82	63	60	44	358,00	406,00	441,00	475,00	
Stuhlsessel	13449A	Polsterschale, Drahtstahlgestell	82	63	60	45	350,00	404,00	439,00	473,00	

VK-Preise o. MWST



STEEL 13456HS



STEEL 13456



RAIL13466HS

Gestelle Roheisen klar pulverbeschichtet AC 116 transparent bright

Abmessungen

Bezeichnung	Mod.-Nr.	Ausführung	H	B	T	SH	HS	KS	PG A	PG B	PG C
Stuhl	13456HS	S=Holz, Gestell Metall	80	56	50	46	205,00				
Stuhl	13456	S=Polster, Gestell Metall	80	56	50	46		198,00	202,00	209,00	216,00
Stuhl	13466HS	S=Holz, Gestell Metall	79	55	55	47	188,00				

VK-Preise o. MWST



RAIL 13455



CHESTER 13425



CHESTER 13426

Holzgestell schwarz/natur Vintage

Bezeichnung	Mod.-Nr.	Ausführung	Abmessungen					SH	KS	PG A	PG B	PG C
			H	B	T							
Stuhl	13455	S=Polster, Stollen Buche	79	55	53	47	255,00	256,00	264,00	264,00		
Stuhl	13425	S=Polster, Rü= Holz	91	45	48	48	219,00	222,00	230,00	230,00		
Stuhl	13426	S=Polster, Rü= Holz	86	49	44	48	247,00	249,00	256,00	256,00		

VK-Preise o. MWST

IRON

Stapelbare bunte Vielfalt. **Mindestabnahmemenge: 10 Stück**



RAL 6027



RAL 5015



RAL 1018



RAL 6018



RAL 7040



RAL 2004



RAL 4010



RAL 4005



RAL 9005

Bezeichnung	Mod.-Nr.	Ausführung	Abmessungen							PG A	PG B	PG C
			H	B	T	SH	HS	KS				
Stapelstuhl	13450RAL	S+R Holz in RAL Gestell Pulverbeschichtet RAL	82	44	49	47	98,00					
	MP	Sitzpolster							27,00	36,00	41,00	46,00
	MP	Gestell verchromt					18,00					

VK-Preise o. MWST

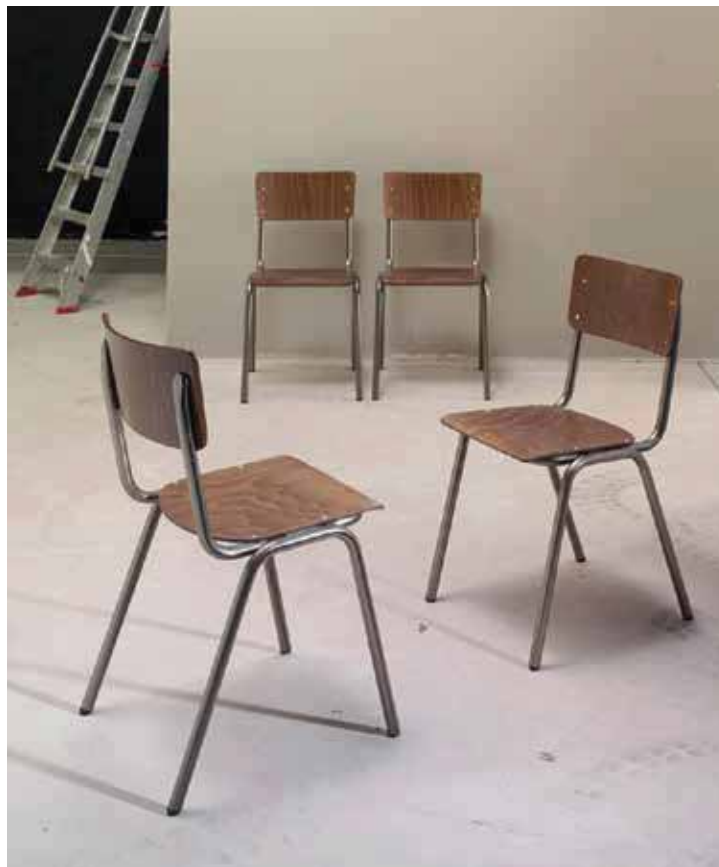

IRON 13450
Gestell AC 116 transparent bright
Roheisen klar pulverbeschichtet
Holz Walnut Vintage antik/white



IRON 13450RAL-Vintage
Gestell RAL 6027 Vintage-Optik
Holz Walnut Vintage antik



IRON 13461
Gestell AC 116 transparent bright
Roheisen klar pulverbeschichtet
Holz Walnut Vintage antik/black

VINTAGE Ausführungen nur in den 3 genannten Ausführungen lieferbar.

Bezeichnung	Mod.-Nr.	Ausführung	Abmessungen									
			H	B	T	SH	HS	KS	PG A	PG B	PG C	
Stuhl	13450	Gestell AC 116, S+R= Vintage	82	44	49	47	112,00					
Stuhl	13450V-RAL	Gestell RAL Vintage, S+R=Holz Vintage					112,00					
Stuhl	13461	Gestell AC 116, S+R=Vintage					167,00					
		Sitzpolster							27,00	36,00	41,00	46,00

History F-Line

135 Jahre Tradition, die Geschichte des Produzenten Fameg reicht bis in das Jahr 1881, als der geniale Wiener Erfinder und Unternehmer - Michael Thonet - basierend auf seiner einzigartigen Methode des Biegen von Holz die Produktion begann.

Das ausgewählte Holz wird zuerst dem Trocknungsprozeß unterworfen und dann der mechanischen Bearbeitung. Die profilierten Elemente werden der thermischen Bearbeitung unterworfen. Das Dämpfen unter erhöhtem Druck, bei einer Temperatur von 105°C, macht das Holz elastisch und ermöglicht es, ihm ungewöhnliche Formen zu verleihen.

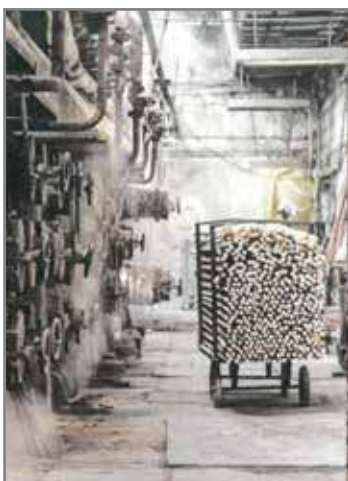
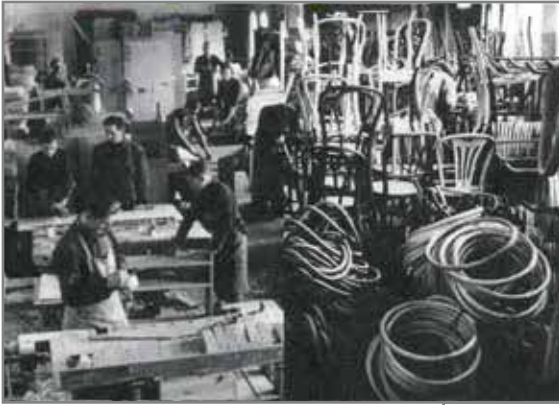



F-LINE

Klare Linien, klare Formen, modernes Design.

Gestell aus **Buche oder Eiche** Massivholz, **nur in F-Line Holzfarben lieferbar**, in verschiedenen Bezügen erhältlich.

Lieferbare Buche Holzfarben: WD 340, WD 333, WD 322, WD 325, WD 327, WD 335



15113



15114-Ei

Lieferbare Eiche Holzfarben finden Sie auf der Seite 59

Bezeichnung	Mod.-Nr.	Ausführung	Abmessungen							
			H	B	T	SH	KS	PG A	PG B	PG C
Stuhl	15113	S+R=Polster, Buche	82	47	52	47	249,00	277,00	292,00	307,00
Stuhl	15113-Ei	S+R=Polster, Eiche	82	47	52	47	303,00	331,00	346,00	361,00
Stuhl	15114	S+R=Polster, Buche	82	47	52	47	249,00	272,00	284,00	295,00
Stuhl	15114-Ei	S+R=Polster, Eiche	82	47	52	47	303,00	326,00	338,00	350,00

VK-Preise o. MWST



15102HS bicolor

F-LINE

Klare Linien, klare Formen, modernes Design.

Gestell aus Buche Massivholz, **nur in F-Line Holzfarben lieferbar**, in verschiedenen Bezügen erhältlich.

Lieferbare Holzfarben: WD 340, WD 333, WD 322, WD 325, WD 327, WD 335

Bezeichnung	Mod.-Nr.	Ausführung	Abmessungen									
			H	B	T	SH	HS	KS	PG A	PG B	PG C	
Stuhl	15101HS	S+R= Holz einfarbig	82	49	54	46	234,00					
Stuhl	15102HS	S+R= Holz, S+R bicolor	82	49	54	46	269,00					
Stuhl	15101	S=Polster, R= Holz einfarbig	82	49	54	49		255,00	266,00	272,00	278,00	
Stuhl	15102	S=Polster, R=Holz bicolor	82	49	54	49		290,00	301,00	307,00	313,00	

VK-Preise o. MWST



15102HS bicolor



15101



Farben für Bicolor Ausführung

437	465	415	443	428	403	402	404	430
annähernd RAL 9003	annähernd RAL 1013	annähernd RAL 7044		annähernd RAL 1021		annähernd RAL 3002		annähernd RAL 7016

F-LINE

Klare Linien, klare Formen, modernes Design.

Gestell aus Buche Massivholz, **nur in F-Line Holzfarben lieferbar**, in verschiedenen Bezügen erhältlich.

Lieferbare Holzfarben: WD 340, WD 333, WD 322, WD 325, WD 327, WD 335



15103



25103

Bezeichnung	Mod.-Nr.	Ausführung	Abmessungen							
			H	B	T	SH	KS	PG A	PG B	PG C
Stuhl	15103	S=Polster, Rücken Holzschale	85	48	54	49	219,00	231,00	237,00	242,00
Barhocker	25103	S=Polster, Rücken Holzschale	106	44	49	78	265,00	286,00	293,00	298,00

F-LINE

Klare Linien, klare Formen, modernes Design.

Gestell aus Buche Massivholz, **nur in F-Line Holzfarben lieferbar**, in verschiedenen Bezügen erhältlich.

Lieferbare Holzfarben: WD 340, WD 333, WD 322, WD 325, WD 327, WD 335



15106HS



15107



Bezeichnung	Mod.-Nr.	Ausführung	Abmessungen				HS	KS	PG A	PG B	PG C
			H	B	T	SH					
Stuhl	15106HS	S+R=Holz, Buche	83	53	51	47	165,00				
Stuhl	15106	S=Polster, R=Holz, Buche	83	53	51	49		188,00	197,00	202,00	207,00
Stuhl	15106HS-Ei	S+R=Holz, Eiche	83	53	51	47	236,00				
Stuhl	15106-Ei	S=Polster, R=Holz, Eiche	83	53	51	49		261,00	272,00	278,00	284,00
Stuhl	15107	S+R=Polster, Buche	83	53	51	49		227,00	242,00	250,00	258,00
Stuhl	15107-Ei	S+R=Polster, Eiche	83	53	51	49		294,00	309,00	317,00	325,00



F-LINE

Klare Linien, klare Formen, modernes Design.

Gestell aus Buche Massivholz, **nur in F-Line Holzfarben lieferbar**, in verschiedenen Bezügen erhältlich.

Lieferbare Holzfarben: WD 340, WD 333, WD 322, WD 325, WD 327, WD 335

Bezeichnung	Mod.-Nr.	Ausführung	Abmessungen								
			H	B	T	SH	HS	KS	PG A	PG B	PG C
Stuhl	15105HS	S+R=Holz	84	41	50	46	170,00				
Stuhl	15105	S=Polster, R=Holz	84	41	50	49		192,00	201,00	206,00	211,00
Barhocker	25105HS	S+R=Holz	109	49	54	74	235,00				
Barhocker	25105	S=Polster, R=Holz	109	49	54	77		260,00	271,00	277,00	283,00

VK-Preise o. MWST

F-LINE

Klare Linien, klare Formen, modernes Design.

Gestell aus Buche Massivholz, **nur in F-Line Holzfarben lieferbar**, in verschiedenen Bezügen erhältlich.

Lieferbare Holzfarben: WD 340, WD 333, WD 322, WD 325, WD 327, WD 335



15105 HS



25105 HS



F-LINE

Bugholz traditionell nach alten Vorbildern.

Gestell aus Buche Massivholz, **nur in F-Line Holzfarben lieferbar**, in verschiedenen Bezügen erhältlich.

Lieferbare Holzfarben: WD 340, WD 333, WD 322, WD 325, WD 327, WD 335



15112 HS



15112A HS



25112 HS

Bezeichnung	Mod.-Nr.	Ausführung	Abmessungen				SH	HS	KS	PG A	PG B	PG C
			H	B	T							
Stuhl	15112 HS	S+R=Holz	88	42	54	46	148,00					
Stuhl	15112	S=Polster, R=Holz	88	42	54	49		170,00	179,00	184,00	189,00	
AL-Stuhl	15112A HS	S+R=Holz	88	56	61	46	220,00					
AL-Stuhl	15112A	S=Polster, R=Holz	88	56	61	49		241,00	252,00	258,00	264,00	
Barhocker	25112 HS	S+R=Holz	109	43	53	75	229,00					
Barhocker	25112	S=Polster, R=Holz	109	43	53	78		256,00	267,00	273,00	279,00	

VK-Preise o. MWST

F-LINE

Bugholz traditionell nach alten Vorbildern.

Gestell aus Buche Massivholz, **nur in F-Line Holzfarben lieferbar**, in verschiedenen Bezügen erhältlich.

Lieferbare Holzfarben: WD 340, WD 333, WD 322, WD 325, WD 327, WD 335



15108 HS



15109



15111



15110 HS

Bezeichnung	Mod.-Nr.	Ausführung	Abmessungen									
			H	B	T	SH	HS	KS	PG A	PG B	PG C	
Stuhl	15108 HS	S+R=Holz	88	45	54	46	154,00					
Stuhl	15108	S=Polster, R=Holz	88	45	54	49		175,00	184,00	189,00	194,00	
Stuhl	15109 HS	S+R=Holz	88	41	54	46	154,00					
Stuhl	15109	S=Polster, R=Holz	88	41	54	49		175,00	184,00	189,00	194,00	
Stuhl	15110 HS	S+R=Holz	88	40	54	46	154,00					
Stuhl	15110	S=Polster, R=Holz	88	40	54	49		175,00	184,00	189,00	194,00	
Stuhl	15111 HS	S+R=Holz	88	40	54	46	154,00					
Stuhl	15111	S=Polster, R=Holz	88	40	54	49		175,00	184,00	189,00	194,00	

VK-Preise o. MWST



F-LINE

Runde Formen neu definiert.

Gestell aus **Eiche** Massivholz, **nur in F-Line Holzfarben lieferbar**, in verschiedenen Bezügen erhältlich.



15117-Ei



65113 -Ei



15117-Ei

Bezeichnung	Mod.-Nr.	Ausführung	H	B	T	SH	Abmessungen			
							KS	PG A	PG B	PG C
Sessel	15117-Ei	S+R=Spiegelpolster, Eiche	81	64	69	43	522,00	586,00	619,00	653,00
Tisch	65113 -Ei	Gestell Massiv, Platte furniert, Eiche	40	70	80		681,00			

F-LINE

Runde Formen neu definiert.

Gestell aus **Eiche** Massivholz, **nur in F-Line Holzfarben lieferbar**, in verschiedenen Bezügen erhältlich.



15115 HS-Ei



15115-Ei



25116 HS-Ei



65100-Ei



25115-Ei



1365
Eiche gekälkt

005
natur

1366
Eiche mittel

010
Walnuss

1367
Wenge light

Bezeichnung	Mod.-Nr.	Ausführung	H	B	T	SH	HS	KS	PG A	PG B	PG C
Stuhl	15115HS-Ei	S+R=Holz, Eiche	83	43	53	46	294,00				
Stuhl	15115-Ei	S+R=Spiegelpolster, Eiche	83	43	53	48		308,00	349,00	371,00	393,00
Hocker	25116HS-Ei	S=Holz, Eiche	75	45	50	75	320,00				
Hocker	25116-Ei	S=Polster, Eiche	75	45	50	78		339,00	348,00	353,00	358,00
Hocker	25115HS-Ei	S+R=Holz, Eiche	105	47	51	75	319,00				
Hocker	25115-Ei	S+R=Spiegelpolster, Eiche	105	47	51	78		377,00	388,00	394,00	399,00
Tisch	65100-Ei	Gestell Massiv, Platte Eiche furniert	110	52	56		747,00				



F-LINE

Form besteht aus runden Dreiecken.

Gestell aus Buche Massivholz, **nur in F-Line Holzfarben lieferbar**, in verschiedenen Bezügen erhältlich.

Lieferbare Holzfarben: WD 340, WD 333, WD 322, WD 325, WD 327, WD 335



25122



25124



25125 HS

Bezeichnung	Mod.-Nr.	Ausführung	Abmessungen								
			H	B	T	SH	HS	KS	PG A	PG B	PG C
Hocker	25122 HS	S=Holz	75	48	42	75	163,00				
Hocker	25122	S=Polster	78	48	42	78		185,00	192,00	196,00	200,00
Hocker	25123 HS	S=Holz	61	48	42	61	149,00				
Hocker	25123	S=Polster	64	48	42	64		169,00	176,00	180,00	184,00
Hocker	25124 HS	S=Holz	46	44	39	46	112,00				
Hocker	25124	S=Polster	49	44	39	49		133,00	141,00	145,00	149,00
Hocker	25125 HS	S=Holz	33	37	34	33	107,00				
Hocker	25125	S=Polster	36	37	34	36		127,00	135,00	139,00	142,00

VK-Preise o. MWST

F-LINE

Runde Formen neu definiert.

Gestell aus Buche Massivholz, **nur in F-Line Holzfarben lieferbar**, in verschiedenen Bezügen erhältlich.

Lieferbare Holzfarben: WD 340, WD 333, WD 322, WD 325, WD 327, WD 335



25120



HOCKER



25121

Bezeichnung	Mod.-Nr.	Ausführung	Abmessungen					SH	KS	PG A	PG B	PG C
			H	B	T	SH	KS					
Hocker	25120	S=Polster	78	38	38	78	195,00	223,00	238,00	252,00		
Hockbank	25121	S=Polster	78	100	38	78	411,00	474,00	508,00	541,00		

VK-Preise o. MWST

BARHOCKER



BAR 23031 HS
Fußring schwarz



BAR 23032 HS
Fußring Chrom



BAR 23350



BAR 23350Ei
Gestell in **Eiche**

Bezeichnung	Mod.-Nr.	Ausführung	Abmessungen									
			H	B	T	SH	HS	KS	PG A	PG B	PG C	
Hocker	23031 HS	S=Holz Buche	80	37	37	80	151,00					
Hocker	23031	S=Polster, Buche	82	37	37	82		159,00	168,00	173,00	178,00	
Hocker	23032 HS	S=Holz Buche	80	37	37	80	155,00					
Hocker	23032	S=Polster, Buche	82	37	37	82		172,00	181,00	186,00	191,00	
Hocker	23350	S=Polster Buche	82	35	35	82		176,00	186,00	192,00	197,00	
Hocker	23350-Ei	S=Polster Eiche	82	35	35	82		190,00	200,00	205,00	210,00	
für Mod.	23350	MP Trittschutz Aluwinkel Satz=4 Stck.					20,00					

BARHOCKER



BAR 23037HS
Fußtritt ??



BAR 23037
Fußtritt ??



BAR 23041

HOCKER



BAR 23040



BAR 23038



BAR 23039

Bezeichnung	Mod.-Nr.	Ausführung	Abmessungen									
			H	B	T	SH	HS	KS	PG A	PG B	PG C	
Hocker	23037 HS	S=Holz Buche	81	43	43	81	157,00					
Hocker	23037	S=Flachpolster, Buche	84	43	43	84		164,00	174,00	179,00	184,00	
Hocker	23041	S=Polster, Buche	84	43	43	84		193,00	214,00	225,00	236,00	
Hocker	23040	S=Polster, Buche	81	36	36	81		177,00	196,00	206,00	216,00	
Hocker	23038	S=Polster, R=Holz, Buche	105	36	43	82		209,00	228,00	238,00	248,00	
Hocker	23039	S+R= Polster, Buche	105	36	43	82		229,00	262,00	280,00	298,00	
für alle Modelle		MP Trittschutz Edelstahl od. schwarz Satz=4 Stck.						48,00				

BARHOCKER



BAR 24901HS
Metallgestell schwarz
Holzsitz Buche



BAR 24901
Metallgestell schwarz



BAR 24902HS
Metallgestell schwarz
Rücken Metall schwarz
Holzsitz Buche



BAR 24902
Metallgestell schwarz
Rücken Metall schwarz

Abmessungen

Bezeichnung	Mod.-Nr.	Ausführung	H	B	T	SH	HS	KS	PG A	PG B	PG C
Hocker	24901HS	S=Holz	80	38	38	80	318,00				
Hocker	24901	S=Polster	82	38	38	82		355,00	367,00	373,00	378,00
Hocker	24902HS	S=Holz	109	38	38	80	393,00				
Hocker	24902	S=Polster	109	38	38	82		430,00	441,00	447,00	453,00



KENTUCKY 24123



KENTUCKY 24126HS



KENTUCKY 24126
mit Sitzpolster



CORA 24125



MINTO 23282



BARO 24146

Bezeichnung	Mod.-Nr.	Ausführung	Abmessungen								
			H	B	T	SH	HS	KS	PG A	PG B	PG C
Hocker	24123HS	S=Holz Buche	111	48	52	78	166,00	189,00	200,00	206,00	212,00
Hocker	24123	S=Polster, Buche	111	48	52	80					
Hocker	24126 HS	S=Holz Buche	110	44	51	79	230,00	224,00	235,00	241,00	247,00
Hocker	24126	S=Polster, Buche	110	44	51	80					
Hocker	24125	S=Polster Buche	109	45	52	79	262,00	273,00	279,00	285,00	
Hocker	23282	Zarge umpolstert Buche	108	43	44	81	268,00	284,00	295,00	304,00	
Hocker	24146	S=Polster Eiche	107	44	50	79	214,00	225,00	231,00	237,00	

BARHOCKER



CARA 845-92



CARA 845-92U



ATLANTA 24136



ATLANTA 24182

Bezeichnung	Mod.-Nr.	Ausführung	Abmessungen				KS	PG A	PG B	PG C
			H	B	T	SH				
Hocker	845-92	S=Polster ,R=Holz	115	45	46	80	396,00	409,00	416,00	423,00
Hocker	845-92U	S=Polster Buche	115	45	46	80	419,00	447,00	461,00	476,00
Hocker	24136	S=Polster, R=Holz	119	45	50	80	163,00	197,00	215,00	233,00
Hocker	24182	S=Polster, R=Holz	119	45	50	80	163,00	197,00	215,00	233,00



PINO 24128



PAROS 24170



PAROS 24171



BILBAO 24177



BROOKE 24200-HS



ASTI 24189
Metallgestell schwarz

Bezeichnung	Mod.-Nr.	Ausführung	Abmessungen								
			H	B	T	SH	HS	KS	PG A	PG B	PG C
Hocker	24128	S=Polster, R=Holz	110	43	50	78		226,00	237,00	243,00	249,00
Hocker	24170	S=Polster, R=Holz	110	43	53	78		247,00	258,00	264,00	270,00
Hocker	24171	S=Polster, R=Holz	110	43	53	78		259,00	281,00	293,00	305,00
		MP Trittschutz Edelstahl 1 Stck. vorne						12,00			
Hocker	24177	S=Polster, R=Holz	108	54	55	80		257,00	283,00	297,00	311,00
Hocker	24200-HS	S+R= Holz	108	45	48	80	224,00				
Hocker	24200	S+R=Polster	108	45	48	82		260,00	271,00	277,00	283,00
Hocker	24189	S+R=Polster	114	46	55	82		144,00	181,00	201,00	221,00

BARHOCKER



OSIS 23344



OSIS 23343



OSIS 23342



LIMA 23345



LIMA 23347

Bezeichnung	Mod.-Nr.	Ausführung	Abmessungen				SH	KS	PG A	PG B	PG C
			H	B	T						
Hocker	23344	S=Polster, Buche	83	35	35	83	186,00	216,00	232,00	248,00	
Hocker	23343	S+R=Polster, Buche	112	43	53	83	241,00	275,00	293,00	310,00	
Hocker	23342	S+R=Vollpolster, Buche	108	50	57	80	281,00	322,00	344,00	366,00	
Hocker	23345	S+R=Polster, Buche	111	45	56	80	231,00	272,00	294,00	315,00	
Hocker	23347	S+R=Polster, Buche	112	59	59	80	267,00	323,00	353,00	382,00	



OLIV 24163



MONROE 24131



NORMAN 24181

Bezeichnung	Mod.-Nr.	Ausführung	Abmessungen				SH	KS	PG A	PG B	PG C
			H	B	T						
Hocker	24163	S+R=Polster, Buche	117	43	54	78	256,00	294,00	314,00	333,00	
Hocker	24131	S+R=Polster, Buche	114	45	52	78	131,00	169,00	188,00	208,00	
Hocker	24181	S+R=Polster, Buche	111	44	54	80	155,00	200,00	224,00	247,00	



BARHOCKER

Hocker in vielen Ausführungen lieferbar

Gestell aus Metall, Holzstuhl lieferbar in Walnut Vintage antik, Walnut Vintage antik/weiss, Walnut Vintage antik/schwarz.



IRON 23451
Gestell AC 116 transparent bright
Roheisen klar pulverbeschichtet
Holz Walnut Vintage antik



IRON 23452
Gestell AC 116 transparent bright
Roheisen klar pulverbeschichtet
Holz Walnut Vintage antik

Abmessungen

Bezeichnung	Mod.-Nr.	Ausführung	Abmessungen				
			H	B	T	SH	HS
Hocker	23451	Metallgestell S=Holz	47	33	33	47	109,00
Hocker	23452	Metallgestell S=Holz	81	40	40	81	149,00



IRON 23450
Gestell AC 116 transparent bright
Roheisen klar pulverbeschichtet
Holz Walnut Vintage antik/white



IRON 23453-RAL Vintage
Gestell RAL 6026 Vintagelook
Sitz drehbar
Holz Walnut Vintage antik



IRON 23454-RAL Vintage
Gestell RAL 6026 Vintagelook
Sitz drehbar
Holz Walnut Vintage antik

Bezeichnung	Mod.-Nr.	Ausführung	Abmessungen				
			H	B	T	SH	HS
Hocker	23450	Metallgestell S+R=Holz	117	44	54	82	185,00
Hocker	23453-RAL	Metallgestell S=Holz	81	40	40	81	190,00
Hocker	23454-RAL	Metallgestell S+R=Holz	117	40	40	81	249,00

BARHOCKER



KALMAR 23447
Gestell verchromt
höhenverstellbar
SH=60-80 cm



SILA 23420-Ei



SILA 23421-Ei

Abmessungen

Bezeichnung	Mod.-Nr.	Ausführung	Abmessungen								
			H	B	T	SH	HS	KS	PG A	PG B	PG C
Hocker	23447A	S+R=Polster	110	63	60	60-80		575,00	619,00	656,00	693,00
Hocker	23420-Ei	S+R= Holz, Eiche	108	39	46	80	361,00				
Hocker	23421-Ei	S+R= Polster, Eiche	108	39	46	82		343,00	364,00	380,00	392,00

VK-Preise o. MWST



HOCKER

Hocker in vielen Ausführungen lieferbar
 Holzfarbton lt. Hauskollektion, in verschiedenen Bezügen erhältlich.



22182



22187
 mit Kunststoffgleiter zum Boden

Bezeichnung	Mod.-Nr.	Ausführung	Abmessungen					SH	KS	PG A	PG B	PG C
			H	B	T							
Hocker	22182	Vollpolster, Stollen in Buche	45	50	50	45	144,00	178,00	195,00	213,00		
Hocker	22187-45	Vollpolster, inkl. Gleiter	45	45	45	45	112,00	150,00	180,00	211,00		
Hocker	22187-50	Vollpolster, inkl. Gleiter	50	50	50	50	120,00	164,00	199,00	234,00		

HOCKER

Hocker in vielen Ausführungen lieferbar
in verschiedenen Bezügen erhältlich.



22188-35



22188-45



22181



22186-060

Modell 22186 in Ellipsenform



22186-100

Bezeichnung	Mod.-Nr.	Ausführung	H	B	T	SH	Abmessungen			
							KS	PG A	PG B	PG C
Hocker	22188-35	Rund d= 40 cm	35	40	40	35	106,00	132,00	157,00	181,00
Hocker	22188-45	Rund d=40 cm	45	40	40	45	112,00	138,00	163,00	187,00
Hocker	22181	Rund d=55 cm	45	55	55	45	138,00	172,00	191,00	209,00
Hocker	22186-060	Ellipse 60/30 cm	45	60	30	45	106,00	132,00	157,00	181,00
Hocker	22186-100	Ellipse 100/40 cm	45	100	40	45	112,00	150,00	180,00	211,00
Hocker	22186-120	Ellipse 120/50 cm	45	120	50	45	119,00	168,00	205,00	241,00

VK-Preise o. MWST

HOCKER

Hocker in vielen Ausführungen lieferbar

Gestell aus **Buche** Massivholz, Holzfarbton lt. Hauskollektion, in verschiedenen Bezügen erhältlich.



SKY 54108



HOCKER



SKY 22185

Bezeichnung	Mod.-Nr.	Ausführung	Abmessungen							
			H	B	T	SH	KS	PG A	PG B	PG C
AL-Hocker	54108	S+R=Vollpolster	81	57	60	45	258,00	314,00	344,00	373,00
Hocker	22185	S+R=Vollpolster	101	53	60	46	274,00	345,00	383,00	420,00

VK-Preise o. MWST



MANCHESTER

In diesen Möbeln können Sie stilvoll verweilen..

Gestell aus Buche Massivholz, **in eingeschränkten Holzfarben lieferbar**, in verschiedenen Bezügen erhältlich.

Lieferbare Holzfarben: WD 332, WD 333, WD 322, WD 326, WD 327, WD 335



Bezeichnung	Mod.-Nr.	Ausführung	Abmessungen							
			H	B	T	SH	KS	PG A	PG B	PG C
Sessel	91850-1	S+R=Vollpolster	101	78	80	47	536,00	678,00	753,00	829,00
Sofa	91850-3	S+R=Vollpolster	101	180	80	47	998,00	1.237,00	1.364,00	1.490,00

VK-Preise o. MWST



MAILAND

Modernes Design mit klaren, symmetrischen Formen, hochgezogenen Rücken- und Seitenteile für angenehme Privatsphäre inkl. losen Kissen. Gestell aus Buche Massivholz, Holzfarbton lt. Hauskollektion, in verschiedenen Bezügen erhältlich.



Bezeichnung	Mod.-Nr.	Ausführung	Abmessungen							
			H	B	T	SH	KS	PGA	PG B	PG C
Sessel	91764-1	S+R=Vollpolster, inkl. 1 Kissen	106	82	72	46	406,00	544,00	617,00	691,00
2-Sitzer	91764-2	S+R=Vollpolster, inkl. 2 Kissen	106	161	72	46	679,00	923,00	1.051,00	1.189,00

VK-Preise o. MWST



RETRO

Erleben Sie den Stil der 70er Jahre.

Gestell aus Buche Massivholz, **in eingeschränkten Holzfarben lieferbar**, in verschiedenen Bezügen erhältlich.

Lieferbare Holzfarben: WD 332, WD 333, WD 322, WD 326, WD 327, WD 335



Bezeichnung	Mod.-Nr.	Ausführung	Abmessungen							
			H	B	T	SH	KS	PG A	PG B	PG C
Sessel	91793-1	S+R=Vollpolster	91	71	80	48	451,00	587,00	659,00	732,00
2-Sitzer	91793-2	S+R=Vollpolster	91	162	79	46	893,00	1.076,00	1.173,00	1.271,00

VK-Preise o. MWST



SESSEL / SOFA

PISA

Leicht geschwungene Form, Sitzkissen abnehmbar mit Klettbandbefestigung.
Gestell aus Buche Massivholz, Holzfarbton lt. Hauskollektion, in verschiedenen Bezügen erhältlich.



Bezeichnung	Mod.-Nr.	Ausführung	Abmessungen							
			H	B	T	SH	KS	PG A	PG B	PG C
Sessel	91842-1	S+R= Polster, Kissen abnehmbar	88	66	69	48	246,00	393,00	471,00	548,00
2-Sitzer	91842-2	S+R= Polster, Kissen abnehmbar	88	125	69	48	413,00	664,00	796,00	929,00
3-Sitzer	91842-3	S+R= Polster, Kissen abnehmbar	88	200	69	48	622,00	987,00	1.181,00	1.374,00

VK-Preise o. MWST



ARSENAL

Der gediegene Lougessel.

Gestell aus Buche Massivholz, Holzfarbton lt. Hauskollektion, in verschiedenen Bezügen erhältlich.



Abmessungen

Bezeichnung	Mod.-Nr.	Ausführung	Abmessungen							
			H	B	T	SH	KS	PG A	PG B	PG C
Sessel	91707-1	S+R=Vollpolster, Gestell Buche	88	74	75	45	453,00	566,00	625,00	684,00
2-Sitzer	91707-2	S+R=Vollpolster, Gestell Buche	88	145	75	45	890,00	1.137,00	1.268,00	1.398,00

VK-Preise o. MWST



91709-2 mit Knopfheftung

SESSEL / SOFA

VINTAGE

Möbel im Stil der 60er Jahre für die gemütliche Cafelounge.
Gestell aus Buche Massivholz, Holzfarbton lt. Hauskollektion, in verschiedenen Bezügen erhältlich.



91708-1



91709-1

Bezeichnung	Mod.-Nr.	Ausführung	Abmessungen							
			H	B	T	SH	KS	PG A	PG B	PG C
Sessel	91708-1	R=senkrecht gesteppt	76	62	67	46	368,00	443,00	483,00	522,00
2-Sitzer	91708-2	R=senkrecht gesteppt	76	112	67	46	816,00	984,00	1.073,00	1.162,00
Sessel	91709-1	R=mit Knöpfen	76	62	67	46	345,00	420,00	460,00	499,00
2-Sitzer	91709-2	R=mit Knöpfen	76	112	67	46	750,00	919,00	1.008,00	1.097,00

VK-Preise o. MWST



NEW YORK

Halbhohe Rückenlehne mit Dekonaht in attraktiver, runder Form.

Gestell aus Buche Massivholz, Holzfarbton lt. Hauskollektion, in verschiedenen Bezügen erhältlich.



Abmessungen

Bezeichnung	Mod.-Nr.	Ausführung	Abmessungen							
			H	B	T	SH	KS	PG A	PG B	PG C
Sessel	91769-1	S+R=Vollpolster	76	65	65	46	338,00	439,00	493,00	546,00
2-Sitzer	91769-2	S+R=Vollpolster	76	126	65	46	540,00	716,00	809,00	902,00

VK-Preise o. MWST



SESSEL / SOFA

LUMIO

Halbhohe Rückenlehne in attraktiver, runder Form
 Gestell aus Buche Massivholz, Holzfarbton lt. Hauskollektion, in verschiedenen Bezügen erhältlich.



Abmessungen

Bezeichnung	Mod.-Nr.	Ausführung	Abmessungen							
			H	B	T	SH	KS	PG A	PG B	PG C
Sessel	91845-1	S+R=Vollpolster	78	70	72	48	246,00	389,00	464,00	539,00
2-Sitzer	91845-2	S+R=Vollpolster	78	145	72	48	381,00	575,00	678,00	781,00
3-Sitzer	91845-3	S+R=Vollpolster	78	200	72	48	609,00	848,00	975,00	1.102,00

VK-Preise o. MWST



ELBA

Eleganter kleiner Sessel mit vorderem sichtbarem Holzstollen.
 Gestell aus Buche Massivholz, Holzfarbton lt. Hauskollektion, in verschiedenen Bezügen erhältlich.



Bezeichnung	Mod.-Nr.	Ausführung	Abmessungen							
			H	B	T	SH	KS	PG A	PG B	PG C
Sessel	91319	S+R=Polster	78	64	59	46	359,00	449,00	497,00	544,00

VK-Preise o. MWST



91316

91315

ELBA

Elegante kleine Sitzgruppe mit Holzarmlehne.

Gestell aus Buche Massivholz, Holzfarbton lt. Hauskollektion, in verschiedenen Bezügen erhältlich.



91317



91318

Bezeichnung	Mod.-Nr.	Ausführung	Abmessungen							
			H	B	T	SH	KS	PG A	PG B	PG C
Sessel	91315	S+R=Polster	78	64	62	46	382,00	453,00	491,00	529,00
2-Sitzer	91316	S+R=Polster	78	126	62	46	588,00	708,00	771,00	835,00
Sessel	91317	S+R=Polster, Holzrahmen unten	78	64	62	46	421,00	493,00	530,00	568,00
2-Sitzer	91318	S+R=Polster, Holzrahmen unten	78	126	62	46	626,00	756,00	826,00	895,00



TOKIO

TOKIO präsentiert sich im Stil der 60iger, mit dekorativem Reißverschluß am Rücken.
 Gestell aus Buche Massivholz, Holzfarbton lt. Hauskollektion, in verschiedenen Bezügen erhältlich.



Bezeichnung	Mod.-Nr.	Ausführung	Abmessungen							
			H	B	T	SH	KS	PG A	PG B	PG C
Sessel	91778-1	S+R=Polster	88	65	56	50	281,00	356,00	396,00	423500
2-Sitzer	91778-2	S+R=Polster	88	134	56	50	429,00	578,00	658,00	737,00

VK-Preise o. MWST



SESSEL / SOFA

MONACO

Charmanter Kaffeehaus-Look mit dem gewissen Etwas.
 Gestell aus Buche Massivholz, Holzfarbton lt. Hauskollektion, in verschiedenen Bezügen erhältlich.



Bezeichnung	Mod.-Nr.	Ausführung	Abmessungen							
			H	B	T	SH	KS	PG A	PG B	PG C
Sessel	91774-1	S+R=Polster	85	65	76	46	356,00	465,00	522,00	580,00
2-Sitzer	91774-2	S+R=Polster	85	114	76	46	544,00	728,00	825,00	922,00

VK-Preise o. MWST



AMIENS

Elegante kleine Sitzgruppe mit geschlossenen Holzarmlehnen.
 Gestell aus Buche Massivholz, Holzfarbton lt. Hauskollektion, in verschiedenen Bezügen erhältlich.



Bezeichnung	Mod.-Nr.	Ausführung	Abmessungen							
			H	B	T	SH	KS	PG A	PG B	PG C
Sessel	91819-1	S+R=Polster, Holzarmlehne	78	68	71	44	611,00	673,00	721,00	769,00
2-Sitzer	91819-2	S+R=Polster, Holzarmlehne	78	121	71	44	921,00	1.023,00	1.100,00	1.176,00

VK-Preise o. MWST



GENF

Elegante kleine Sitzgruppe mit offenen Holzarmlehnen.
 Gestell aus Buche Massivholz, Holzfarbton lt. Hauskollektion, in verschiedenen Bezügen erhältlich.



Bezeichnung	Mod.-Nr.	Ausführung	Abmessungen							
			H	B	T	SH	KS	PG A	PG B	PG C
Sessel	918218-1	S+R=Polster, offene Armlehnen	78	66	71	44	431,00	455,00	479,00	504,00
2-Sitzer	91818-2	S+R=Polster, offene Armlehnen	78	121	71	44	696,00	746,00	727,00	832,00

VK-Preise o. MWST



LIDO

Sessel geradlinig und bequem, seitlich offene Armlehne in Holz.

Gestell aus Buche Massivholz, Holzfarbton lt. Hauskollection, in verschiedenen Bezügen erhältlich.



Abmessungen

Bezeichnung	Mod.-Nr.	Ausführung	Abmessungen			SH	KS	PG A	PG B	PG C
			H	B	T					
Sessel	91848-1	S+R= Polster	94	66	63	47	359,00	457,00	508,00	560,00

VK-Preise o. MWST



SESSEL / SOFA

LYON

Leicht geschwungene Form, Sitzkissen fest.

Gestell aus Buche Massivholz, Holzfarbton lt. Hauskollektion, in verschiedenen Bezügen erhältlich.



Abmessungen

Bezeichnung	Mod.-Nr.	Ausführung	Abmessungen							
			H	B	T	SH	KS	PG A	PG B	PG C
Sessel	91222-1	S+R= Polster	89	75	76	48	258,00	366,00	424,00	481,00
2-Sitzer	91222-2	S+R= Polster	89	165	76	48	541,00	806,00	947,00	1088,00
3-Sitzer	91222-3	S+R= Polster	89	195	76	48	643,00	946,00	1107,00	1267,00

VK-Preise o. MWST



GENT

Klare Formen und Eleganz für Warte- und Loungebereiche.

Gestell aus Buche Massivholz, Holzfarbton lt. Hauskollektion, in verschiedenen Bezügen erhältlich.



Abmessungen

Bezeichnung	Mod.-Nr.	Ausführung	Abmessungen							
			H	B	T	SH	KS	PG A	PG B	PG C
Sessel	91786-1	S+R=Polster	77	70	72	44	338,00	446,00	504,00	561,00
2-Sitzer	91786-2	S+R=Polster	77	124	72	44	563,00	747,00	844,00	941,00
2,5-Sitzer	91786-3	S+R=Polster	77	160	72	44	1.003,00	1.246,00	1.374,00	1.503,00
3-Sitzer	91786-4	S+R=Polster	77	180	72	44	1.138,00	1.404,00	1.544,00	1.685,00

VK-Preise o. MWST



SESSEL / SOFA

PIANA

Klare kubische Form.

Gestell aus Buche Massivholz, Holzfarbton lt. Hauskollektion, in verschiedenen Bezügen erhältlich.



Abmessungen

Bezeichnung	Mod.-Nr.	Ausführung	Abmessungen							
			H	B	T	SH	KS	PG A	PG B	PG C
Sessel	91844-1	S+R=Vollpolster, Holzstollen	73	75	67	46	221,00	363,00	439,00	514,00
2-Sitzer	91844-2	S+R=Vollpolster, Holzstollen	73	150	67	46	379,00	581,00	688,00	795,00
3-Sitzer	91844-3	S+R=Vollpolster, Holzstollen	73	200	67	46	677,00	976,00	1.135,00	1.293,00

VK-Preise o. MWST



91771-1 mit quadratischen
Stollen aus Edelstahl gebürstet



91771-1 mit runden
Stollen aus Edelstahl gebürstet

LONDON

Klare, kompakte, kubische Form für Warte- und Loungebereiche.

Stollen aus Buche Massivholz oder optional Edelstahl, Holzfarbton lt. Hauskollektion, in verschiedenen Bezügen erhältlich.



Abmessungen

Bezeichnung	Mod.-Nr.	Ausführung	Abmessungen							
			H	B	T	SH	KS	PG A	PG B	PG C
Sessel	91771-1	S+R=Vollpolster, Holzstollen	78	68	71	46	351,00	485,00	557,00	628,00
2-Sitzer	91771-2	S+R=Vollpolster, Holzstollen	78	130	71	46	516,00	718,00	825,00	932,00
3-Sitzer	91771-3	S+R=Vollpolster, Holzstollen	78	186	71	46	752,00	1.025,00	1.170,00	1.314,00
	MP	Edelstahlstollen quadratisch					50,00			
	MP	Edelstahlstollen rund					40,00			

VK-Preise o. MWST



BORA

Klare Formen und Eleganz für Warte- und Loungebereiche.
Metall-Untergestell alufarbig pulverbeschichtet, in verschiedenen Bezügen erhältlich.



Bezeichnung	Mod.-Nr.	Ausführung	Abmessungen							
			H	B	T	SH	KS	PG A	PG B	PG C
Sessel	91843-1	S+R=Vollpolster, Metallgestell	73	75	67	46	255,00	397,00	472,00	547,00
2-Sitzer	91843-2	S+R=Vollpolster, Metallgestell	73	150	67	46	447,00	649,00	756,00	862,00
3-Sitzer	91843-3	S+R=Vollpolster, Metallgestell	73	200	67	46	671,00	970,00	1128,00	1.287,00



ALERI

Klare Formen und Eleganz für Warte- und Loungebereiche. Lose eingelegte Sitz- und Rückenkissen. Gestell aus Buche Massivholz, Holzfarbton lt. Hauskollektion, in verschiedenen Bezügen erhältlich.



Bezeichnung	Mod.-Nr.	Ausführung	Abmessungen							
			H	B	T	SH	KS	PG A	PG B	PG C
Sessel	91846-1	S+R=Vollpolster	80	66	70	47	224,00	366,00	441,00	516,00
2-Sitzer	91846-2	S+R=Vollpolster	80	141	70	47	406,00	600,00	703,00	806,00
3-Sitzer	91846-3	S+R=Vollpolster	80	203	70	47	671,00	914,00	1.043,00	1.171,00

VK-Preise o. MWST

STOCKHOLM

Ein Klassiker, wenn es um moderne Empfangsbereiche geht.
Konische Edelstahlstollen mit Gelenkgleitern, in verschiedenen Bezügen erhältlich.



STOCKHOLM 91840

SESSEL / SOFA

MALMÖ

Klare Formen und Eleganz für Warte- und Loungebereiche.
Gestell aus verchromten Stahlrohr, in verschiedenen Bezügen erhältlich.



MALMÖ 91830-1

MALMÖ 91830-2

Lieferbar ab 6 Stück

Bezeichnung	Mod.-Nr.	Ausführung	Abmessungen							
			H	B	T	SH	KS	PG A	PG B	PG C
Sessel	91840	S+R= Vollpolster	90	81	78	44	640,00	751,00	826,00	901,00
Sessel	91830-1	S+R= Polsterschale	82	63	59	44	331,00	377,00	410,00	442,00
2-Sitzer	91830-2	S+R= Polsterschale	82	129	59	44	614,00	700,00	761,00	821,00

VK-Preise o. MWST



SILENCE

Möbel für die Ruhezone mit Holzstollen optional mit Metallstollen
 Holzfarbton lt. Hauskollektion, in verschiedenen Bezügen erhältlich.



Abmessungen

Bezeichnung	Mod.-Nr.	Ausführung	Abmessungen							
			H	B	T	SH	KS	PG A	PG B	PG C
2-Sitzer	91806-2	S+R=Vollpolster	145	130	78	46	893,00	1.248,00	1.436,00	1.625,00
3-Sitzer	91806-3	S+R=Vollpolster	145	186	78	46	1.219,00	1.668,00	1.905,00	2.143,00
	MP	Edelstahlstollen quadratisch					50,00			
	MP	Edelstahlstollen rund					40,00			

VK-Preise o. MWST



SILENCE 2

Möbel für die Ruhezone mit Metallstollen.
Seitenteile nach oben gebogen, Rücken mit Knopfheftung.



91860-1



91860-2

Abmessungen

Bezeichnung	Mod.-Nr.	Ausführung	Abmessungen							
			H	B	T	SH	KS	PG A	PG B	PG C
Sessel 2-Sitzer	91860-1	S+R=Vollpolster,	115	97	77	44	730,00	992,00	1.130,00	1.269,00
	91860-2	S+R=Vollpolster	115	168	77	44	1.048,00	1.422,00	1.620,00	1.818,00
Kissen	91860-K	Kissen 68 x 42 cm, pro Stck					28,00	58,00	74,00	90,00

VK-Preise o. MWST



LONDON

Die flexible Sitzgruppe passt sich optimal an Ihre Räume an.

Stollen aus Buche optional mit Metallstollen, Holzfarbton lt. Hauskollektion, Rücken komplett bezogen, in verschiedenen Bezügen erhältlich.



LONDON 91772-1



LONDON 91772-2



LONDON 91772-E



LONDON 91772-LS



Satz Möbelverbinder bestehend aus 2 Stück



LONDON 91772-RS

Bezeichnung	Mod.-Nr.	Ausführung	Abmessungen							
			H	B	T	SH	KS	PG A	PG B	PG C
1-Sitzer	91772-1	S+R=Vollpolster	78	55	71	46	257,00	354,00	406,00	457,00
2-Sitzer	91772-2	S+R=Vollpolster	78	110	71	46	415,00	553,00	627,00	700,00
Ecke	91772-E	S+R=Vollpolster	78	68	68	46	388,00	463,00	503,00	542,00
2-Sitzer AL	91772-LS	S+R=Vollpolster	78	120	71	46	507,00	671,00	758,00	846,00
2-Sitzer AL	91772-RS	S+R=Vollpolster	78	120	71	46	507,00	671,00	758,00	846,00
	MP	Satz Möbelverbinder					20,00			
	MP	Edelstahlstollen quadratisch					50,00			
	MP	Edelstahlstollen rund					40,00			

VK-Preise o. MWST



OHIO

Variabel einsetzbare Bankmodule, optimal für Gastronomie- und Restaurantbereiche.
Runde Metallfüße alufarbig, Rücken komplett bezogen, in verschiedenen Bezügen erhältlich.

Satz Möbelverbinder bestehend aus 2 Stück

BÄNKE



OHIO 91834-1



OHIO 91834-2



OHIO 91834-E



OHIO 91834-LS



OHIO 91834-RS

Abmessungen

Bezeichnung	Mod.-Nr.	Ausführung	H	B	T	SH	KS	PG A	PG B	PG C
1-Sitzer	91834-1	S+R=Vollpolster	93	60	60	45	426,00	494,00	529,00	565,00
2-Sitzer	91834-2	S+R=Vollpolster	93	120	60	45	563,00	675,00	734,00	794,00
Ecke	91834-E	S+R=Vollpolster	93	60	60	45	532,00	629,00	681,00	732,00
Seitenteil	91834-LS	S+R=Vollpolster, AL links	93	80	60	45	586,00	691,00	746,00	801,00
Seitenteil	91834-RS	S+R=Vollpolster, AL rechts	93	80	60	45	586,00	691,00	746,00	801,00
	MP	Satz Möbelverbinder					20,00			

VK-Preise o. MWST



COLUMBIA

Variabel einsetzbare Bankmodule, optimal für Foyerbereiche.

Rahmenuntergestell aus Buche Massivholz, Holzfarbton lt. Hauskollektion, Rücken komplett bezogen, in verschiedenen Bezügen erhältlich.



Satz Möbelverbinder bestehend aus 2 Stück



COLUMBIA 91824-1



COLUMBIA 91824-E



COLUMBIA 91824-H

Bezeichnung	Mod.-Nr.	Ausführung	Abmessungen							
			H	B	T	SH	KS	PG A	PG B	PG C
1-Sitzer	91824-1	S+R=Vollpolster	80	80	80	40	365,00	466,00	520,00	573,00
Ecke	91824-E	S+R=Vollpolster	80	80	80	40	415,00	549,00	621,00	692,00
Hocker	91824-H	S+R=Vollpolster	80	80	80	40	292,00	363,00	400,00	438,00
	MP	Satz Möbelverbinder					20,00			



HAVANNA

Variabel einsetzbare Bankmodule, hoher Rücken.

Rahmenuntergestell aus Stahlrohr alufarbig pulverbeschichtet, Rücken komplett bezogen, in verschiedenen Bezügen erhältlich.

BÄNKE



Satz Möbelverbinder bestehend aus 2 Stück



HAVANNA 91773-1



HAVANNA 91773-E



HAVANNA 91773-2

Bezeichnung	Mod.-Nr.	Ausführung	Abmessungen							
			H	B	T	SH	KS	PG A	PG B	PG C
1-Sitzer	91773-1	S+R=Vollpolster	100	60	67	49	349,00	420,00	457,00	495,00
Ecke	91773-2	S+R=Vollpolster	100	120	67	49	514,00	649,00	720,00	792,00
2-Sitzer	91773-E	S+R=Vollpolster	100	67	67	49	429,00	526,00	578,00	629,00
	MP	Satz Möbelverbinder								

VK-Preise o. MWST



BASIC Light

Standardbankmodell in Leichtbauweise, Korpus aus Polystyrol mit 50 mm Sitzschaum.
 Sitz glatt gepolstert, Vorderseite nach unten schräg zulaufend, inkl. schwarzen Kunststoffgleitern.
 Rückenpolster aus 19mm Spanplatte mit 30 mm Schaum belegt, 30 cm hoch inkl. Wandhalter für bauseitige Wandbefestigung,



BASIC Light 9097
 Sitz Polster, Rücken 30 cm hoch-
 für bauseitige Wandbefestigung



BASIC Light Bankecke 9098
 Sitz Polster, Rücken 30 cm hoch-
 für bauseitige Wandbefestigung

Abmessungen

Bezeichnung	Mod.-Nr.	Ausführung	Abmessungen							
			H	B	T	SH	KS	PG A	PG B	PG C
Bank	9097	S+R= Polster	48	lfm	50	48	236,00	348,00	408,00	467,00
Bankecke	9098	S+R= Polster	48	Stck	50	48	236,00	341,00	397,00	452,00

VK-Preise o. MWST



BASIC

Standardbankmodell, Sitz und Rücken glatt gepolstert, Stollen in Buche massiv 80 x 80 mm.
 Diese Bank ist lieferbar als gerade Bank, L-Bank oder U-Bank. Lieferbar in 3 verschiedenen Höhen.
 Holzfarbton lt. Hauskollektion, in verschiedenen Bezügen erhältlich.
 Keine weiteren Zubehörteile, keine Streifenstoffe und keine 2 verschiedenen Stoffe möglich.



BASIC 9090

Bezeichnung	Mod.-Nr.	Ausführung	Abmessungen							
			H	B	T	SH	KS	PG A	PG B	PG C
Bank	9090	S+R= Polster	90	lfm	70	48	376,00	488,00	547,00	607,00
Bank	9091	S+R= Polster	104	lfm	70	48	387,00	499,00	558,00	618,00
Bank	9092	S+R= Polster	125	lfm	70	48	404,00	516,00	575,00	635,00



BASIC

Standardbankmodell, Sitz glatt gepolstert, Rücken senkrechte Pfeifen. Stollen in Buche massiv 80 x 80 mm. Diese Bank ist lieferbar als gerade Bank, L-Bank oder U-Bank. Lieferbar in 3 verschiedenen Höhen. Holzfarbton lt. Hauskollektion, in verschiedenen Bezügen erhältlich. Keine weiteren Zubehörteile, keine Streifenstoffe und keine 2 verschiedenen Stoffe möglich.



BASIC 9095
Rücken senkrecht in Pfeifen
gepolstert

Bezeichnung	Mod.-Nr.	Ausführung	Abmessungen							
			H	B	T	SH	KS	PG A	PG B	PG C
Bank	9094	S+R= Polster	90	lfm	70	48	423,00	535,00	595,00	654,00
Bank	9095	S+R= Polster	104	lfm	70	48	435,00	547,00	606,00	666,00
Bank	9096	S+R= Polster	125	lfm	70	48	452,00	564,00	624,00	683,00

VK-Preise o. MWST



BASIC

Standardbankmodell, Sitz glatt gepolstert, Rücken waagerechte Pfeifen. Stollen in Buche massiv 80 x 80 mm. Diese Bank ist lieferbar als gerade Bank, L-Bank oder U-Bank. Lieferbar in 3 verschiedenen Höhen. Holzfarbton lt. Hauskollektion, in verschiedenen Bezügen erhältlich. Keine weiteren Zubehörteile, keine Streifenstoffe und keine 2 verschiedenen Stoffe möglich.



BASIC 9102
Rücken horizontal in Pfeifen
gepolstert

Bezeichnung	Mod.-Nr.	Ausführung	Abmessungen							
			H	B	T	SH	KS	PG A	PG B	PG C
Bank	9100	S+R= Polster	90	lfm	70	48	423,00	535,00	595,00	654,00
Bank	9101	S+R= Polster	104	lfm	70	48	435,00	547,00	606,00	666,00
Bank	9102	S+R= Polster	125	lfm	70	48	452,00	564,00	624,00	683,00

SONDERANFERTIGUNGEN

Sie benötigen etwas ganz Spezielles, daß genau in Ihre Räume passt? Kein Problem, wir planen, gestalten



SONDERANFERTIGUNGEN

und produzieren, die für Sie passende Bank nach Ihren Wünschen und Vorgaben.



BÄNKE



SPIRO

Zargengestell aus Massivholz Buche. Die Bank wird in gewünschter Länge nach Laufmeter produziert. Lieferbar auch als L- und U-Bank. Holzfarbton lt. Hauskollektion, in verschiedenen Bezügen erhältlich.



SPIRO 9024



SPIRO 9025



SPIRO 9026

Bezeichnung	Mod.-Nr.	Ausführung	Abmessungen								
			H	B	T	SH	HS/KS	PG A	PG B	PG C	
Bank	9024	S= Buche massiv und gekehlt, R= Massivriegel	92	lfm	62	47	857,00				
Bank	9025	S=Polster aufgelegt R=Massivriegel	92	lfm	62	49	671,00	698,00	711,00	725,00	
Bank	9026	S=Buchenrahmen, eingelegte Polster R= Massivriegel	92	lfm	62	48	806,00	832,00	846,00	860,00	
MP		Schmiege /Sonderwinkel		Stck			220,00				

VK-Preise o. MWST



TENNESSEE

Zargengestell aus Massivholz Buche. Die Bank wird in gewünschter Länge nach Laufmeter produziert. Lieferbar auch als L- und U-Bank. Holzfarbton lt. Hauskollektion, in verschiedenen Bezügen erhältlich.



TENNESSE 9945



Bezeichnung	Mod.-Nr.	Ausführung	Abmessungen							
			H	B	T	SH	KS	PG A	PG B	PG C
Bank	9945	S= Polsterplatte aufgelegt, R= Massivriegel mit Polsterkassetten	90	lfm	55	49	756,00	802,00	827,00	852,00
MP	-10	Bankhöhe + 10 cm	100	lfm			30,00	34,00	36,00	38,00
MP	-20	Bankhöhe + 20 cm	110	lfm			59,00	66,00	70,00	74,00
MP	-28	2 versch Stoffe od. Streifenstoff		lfm			70,00			
MP		Schmiege /Sonderwinkel		Stck			220,00			



ONTARIO

Lattenbank aus Massivholz, in **Buche oder Eiche** massiv lieferbar. Stollen konsich gearbeitet. Sitz glatt gepolstert und gerundet. Holzfarbton lt. Hauskollektion, in verschiedenen Bezügen erhältlich.



Bezeichnung	Mod.-Nr.	Ausführung	Abmessungen							
			H	B	T	SH	KS	PG A	PG B	PG C
Bank	9965	S= Polster R= Latten in Buche massiv	100	lfm	59	47	873,00	913,00	932,00	953,00
Bank	9965-Ei	S= Polster R= Latten in Eiche massiv	100	lfm	59	47	914,00	952,00	972,00	993,00
MP		Schmiege /Sonderwinkel		Stck			220,00			

VK-Preise o. MWST



ONTARIO

Lattenbank aus Massivholz, wahlweise in **Buche oder Eiche**. Optional können Sitz- oder Rückenpolster aufgelegt werden. Holzfarbton lt. Hauskollektion, in verschiedenen Bezügen erhältlich.



Rückenkissen mit Schlaufen und Druckknopfbefestigung, 20 mm stark, inkl. Polsterknöpfe.

Bezeichnung	Mod.-Nr.	Ausführung	Abmessungen							
			H	B	T	SH	KS	PG A	PG B	PG C
Bank	9967	S+R= Holzlatten Buche massiv	135	1fm	59	47	1.380,00			
Bank	9967-Ei	S+R= Holzlatten Eiche massiv	135	1fm	59	47	1.440,00			
MP		Sitzkissen auf Trägerplatte		1fm			38,00	83,00	108,00	133,00
MP		Rückenkissen mit Schlaufen	50	1fm			38,00	83,00	108,00	133,00
MP		Schmiege /Sonderwinkel		Stck			220,00			

VK-Preise o. MWST



KANSAS

Bankwangen Buche furniert, Sitz und Rücken glatt gepolstert.
Holzfarbton lt. Hauskollektion, in verschiedenen Bezügen erhältlich.



Bezeichnung	Mod.-Nr.	Ausführung	Abmessungen							
			H	B	T	SH	KS	PG A	PG B	PG C
Bank	9935	S+R= Polster	95	lfm	63	50	506,00	552,00	577,00	602,00
MP	-10	Bankhöhe + 10 cm	105	lfm	64	50	30,00	34,00	36,00	38,00
MP	-20	Bankhöhe + 20 cm	115	lfm	65	50	60,00	68,00	72,00	76,00
MP	-16	Sitzhöhe 80 cm		lfm			84,00			
MP	-40	Rundbankzuschlag		lfm			200,00			
MP	-28	2 versch. Stoffe od. Streifenstoff		lfm			70,00			
MP		Schmiege /Sonderwinkel		Stck			220,00			

VK-Preise o. MWST



DETROIT

Bank **wahlweise** Sockel furniert, HPL-belegt lt. Hauskollektion oder Buche Massivstollen 60 x 60 mm. Sitz Rechteckschaum 50 mm stark, Sitzkante gerade oder nach unten abgeschrägt. Rücken Rechteckschaum 30 mm stark. Bank lieferbar als gerade Bank, L-Bank und U-Bank. Holzfarbton lt. Hauskollektion, in verschiedenen Bezügen erhältlich.



Sitz- und Rückenpolster werkzeuglos demontierbar !

DETROIT 9917

Bezeichnung	Mod.-Nr.	Ausführung	Abmessungen							
			H	B	T	SH	KS	PG A	PG B	PG C
Bank	9916	S+R= Polster, Sitzkante gerade	100	lfm	65	47	608,00	686,00	728,00	769,00
Bank	9917	S+R= Polster, Sitzkante schräg 15°	100	lfm	65	47	608,00	686,00	728,00	769,00
MP	-28	2 versch. Stoffe od. Streifenstoff		lfm			70,00			
MP		Schmiege /Sonderwinkel		Stck			220,00			



MIAMI

Bank Standardausführung Rückwand roh. Sitz glatt gepolstert mit 40 mm Schaum und eckiger Sitzkante, Rückwand 28 mm furnierte Spanplatte, rückseitig roh. Stollen in Buche massiv. Lieferbar als gerade Bank, L-Bank und U-Bank. Rundbank auf Anfrage. Holzfarbton lt. Hauskollektion, in verschiedenen Bezügen erhältlich.



MIAMI 9960



MIAMI 9961



MIAMI 9962

Bezeichnung	Mod.-Nr.	Ausführung	Abmessungen							
			H	B	T	SH	KS	PG A	PG B	PG C
Bank	9960	S= Polster, R=Holz	92	lfm	52	46	544,00	582,00	603,00	623,00
Bank	9961	S=Polster, R=Polsterstreifen	92	lfm	52	46	587,00	657,00	693,00	730,00
Bank	9962	S+R=Polster	92	lfm	52	46	587,00	657,00	693,00	730,00
MP	-28	2 versch. Stoffe od. Streifenstoff		lfm			70,00			
MP		Rückwand sichtbar für freistehende Montage		lfm			90,00			
MP		Schmiege /Sonderwinkel					220,00			

VK-Preise o. MWST



SEATTLE

Loungebank mit Buchestollen 70 x 70 mm. Sitz glatt gepolstert, **Rücken mit Quadratsteppung und Knöpfen.**

Diese Bank ist lieferbar als gerade Bank, L-Bank oder U-Bank. Holzfarbton lt. Hauskollektion, in verschiedenen Bezügen erhältlich. Zahlreiche Sonderausführungen möglich wie z. B. andere Höhen, andere Materialien, geschwungene Rücken, gebogene Formen. Fragen Sie nach Ihrer individuellen Banklösung!



Bezeichnung	Mod.-Nr.	Ausführung	Abmessungen							
			H	B	T	SH	KS	PG A	PG B	PG C
Bank	9969	S+R= Polster glatt	120	lfm	70	47	880,00	1.000,00	1.063,00	1.127,00
MP	- 42	Seitenteil mit kleiner Rundung oben		Stck.			165,00	204,00	224,00	244,00
MP	- 08	Massivstollen konisch		lfm			28,00			
MP	- 28	2 versch. Stoffe od. Streifenstoff		lfm			70,00			
		Schmiege /Sonderwinkel					220,00			

weitere Sonderausführungen auf Anfrage



DENVER 9925
Standard glatt gepolstert



DENVER 9925
Rücken mit Pfeifensteppung

Bank DENVER wahlweise lieferbar
 - Buche Massivstollen 70 x 70 mm oder
 - Sockel Buche furniert und gebeizt lt. Hauskollektion oder
 - Sockel HPL-belegt lt. Hauskollektion

DENVER

Vollpolsterbank **wahlweise** mit Stollen in Buche massiv 70 x 70 mm, Sockel Buche furniert oder Sockel HPL-belegt lieferbar. Diese Bank ist lieferbar als gerade Bank, L-Bank, U-Bank, Segmentbank oder auch als Rundbank. Zahlreiche Sonderausführungen möglich wie z. B. andere Höhen, andere Materialien, geschwungene Rücken, gebogene Formen. Holzfarbton lt. Hauskollektion, in verschiedenen Bezügen erhältlich.
Fragen Sie nach Ihrer individuellen Banklösung!

Mit verschiedenen Rückensteppungen erhältlich



Glattpolster



Pfeifensteppung



Quadratische Steppung



Rautensteppung mit Knopfheftung

Bezeichnung	Mod.-Nr.	Ausführung	Abmessungen							
			H	B	T	SH	KS	PG A	PG B	PG C
Bank	9925	S+R= Polster glatt	100	lfm	65	47	617,00	694,00	734,00	776,00
MP	-20	Rückenpolster mit Steppung senkrecht oder waagrecht		lfm			81,00	89,00	93,00	96,00
MP	-22	Rückenpolster Rautensteppung, Knopfh.		lfm			152,00	160,00	164,00	168,00
MP	-24	Rückenpolster Quadratsteppung		lfm			127,00	135,00	139,00	143,00
MP	-10	Bankhöhe + 10 cm	110	lfm			30,00	34,00	36,00	38,00
MP	-11	Bankhöhe + 20 cm	120	lfm			60,00	68,00	72,00	76,00
MP	-12	Bankhöhe + 30 cm	130	lfm			90,00	102,00	108,00	114,00
MP	-13	Bankhöhe + 40 cm	140	lfm			120,00	136,00	144,00	152,00
MP	-25	Nackenstütze flach 20 cm	120	lfm			67,00	82,00	91,00	99,00
	-26	Nackenstütze flach 40 cm	140	lfm			96,00	127,00	143,00	160,00
MP	-08	Massivstollen konisch		lfm			28,00			
MP	-04	Sockel 8cm HPL-Edelstahl optik zurückspringend		lfm			30,00			
MP	-50	Rückwand Buche furniert oder	100	lfm			155,00			
MP	-51	HPL lt. Hauskollektion	120	lfm			175,00			
MP	-15	Sitzhöhe 65 cm	118	lfm			90,00			
MP	-16	Sitzhöhe 80 cm	133	lfm			90,00			
MP	-28	2 versch. Stoffe od. Streifenstoff		lfm			70,00			
MP	-34	Schmiege /Sonderwinkel		Stck			220,00			
MP	- 44	Fußstange Edelstahl inkl. Stützen für gerade Bank		lfm			250,00			
MP	-40	Rundbankzuschlag		lfm			200,00			

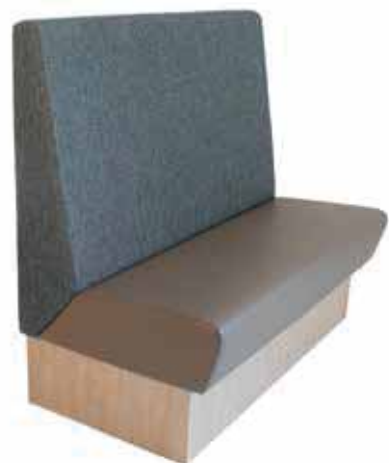

TOP 9980
Standard glatt gepolstert
Abb. Sonderhöhe 120 cm

Bank TOP wahlweise lieferbar
 - Buche Massivstollen 60 x 60 mm oder
 - Sockel Buche furniert und gebeizt lt. Hauskollektion oder
 - Sockel HPL-belegt lt. Hauskollektion

TOP

Vollpolsterbank **wahlweise** mit Stollen in Buche massiv 60 x 60 mm, Sockel Buche furniert oder Sockel HPL-belegt lieferbar. Diese Bank ist lieferbar als gerade Bank, L-Bank, U-Bank, Segmentbank oder auch als Rundbank. Zahlreiche Sonderausführungen möglich wie z. B. andere Höhen, andere Materialien, geschwungene Rücken, gebogene Formen. Holzfarbton lt. Hauskollektion, in verschiedenen Bezügen erhältlich.
Fragen Sie nach Ihrer individuellen Banklösung !



Glattpolster



Pfeifensteppung



Quadratische Steppung

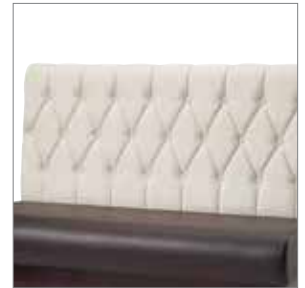

Rautensteppung mit Knopfheftung

Sitz- und Rückenpolster werkzeuglos demontierbar !

Bezeichnung	Mod.-Nr.	Ausführung	Abmessungen							
			H	B	T	SH	KS	PG A	PG B	PG C
Bank	9980	S+R= Polster glatt	95	lfm	65	47	702,00	781,00	822,00	864,00
MP	-20	Rücken mit senkrechter Steppung		lfm			81,00	89,00	93,00	96,00
MP	-21	Rücken mit waagerechter Steppung		lfm			113,00	117,00	119,00	121,00
MP	-22	Rücken mit Rautenstepp.+Knopfheftung		lfm			221,00	228,00	232,00	236,00
MP	-24	Rückenpolster Quadratsteppung		lfm			127,00	135,00	139,00	143,00
MP	-10	Bankhöhe + 10 cm	105	lfm			33,00	36,00	38,00	40,00
MP	-11	Bankhöhe + 20 cm	115	lfm			60,00	68,00	72,00	76,00
MP	-12	Bankhöhe + 30 cm	125	lfm			90,00	102,00	108,00	114,00
MP	-13	Bankhöhe + 40 cm	135	lfm			120,00	136,00	144,00	152,00
MP	-25	Nackenstütze flach 18 cm hoch		lfm			141,00	156,00	164,00	172,00
MP	-03	Sockel HPL in Edelstahloptik		lfm	100,00					
MP	-04	Sockel 8cm HPL-Edelstahloptik zurückspringend		lfm	30,00					
MP	-50	Rückwand Buche furniert oder	bis 100	lfm	155,00					
MP	-51	HPL lt. Hauskollektion	bis 120	lfm	175,00					
MP	-15	Sitzhöhe 65 cm	118	lfm	90,00					
MP	-16	Sitzhöhe 80 cm	133	lfm	90,00					
MP	-28	2 versch. Stoffe od. Streifenstoff		lfm	70,00					
MP	-31	Sitzecke Nr. 2		Stck	230,00					
MP	-34	Schmiege /Sonderwinkel		Stck	220,00					
MP	-44	Fußstange Edelstahl inkl. Stützen für gerade Bank		lfm	250,00					
MP	-40	Rundbankzuschlag		lfm	200,00					
MP	-29	Schaum schwer entflammbar		lfm	35,00					
MP	-42	Lackierung schwer entflammbar		lfm	24,00					

BÄNKE



BIEL

Lieferbar als 3-Sitzer oder auch als Sofabank nach Maß.
 Rücken mit Quadratsteppung und Knopfheftung, Sitz mit Nosagfederung.
 Holzfarbton lt. Hauskollektion, in verschiedenen Bezügen erhältlich.



3-Sitzer 91222-3

Bezeichnung	Mod.-Nr.	Ausführung	Abmessungen							
			H	B	T	SH	KS	PG A	PG B	PG C
3-Sitzer	91222-3	S+R= Polster	94	214	72	50	1682,00	1951,00	2094,00	2236,00
Sofabank	91222	S+R= Polster	94	lfm	72	50	786,00	928,00	1003,00	1079,00

VK-Preise o. MWST

RENO

Sitzbank auf Maß lieferbar als gerade Bank und als L-Bank
 Rücken mit senkrechter Steppung,
 Rückwand standardmäßig gepolstert, Bezug wie Vorderseite.
 Holzfarbton lt. Hauskollektion, in verschiedenen Bezügen erhältlich.



9913

Bezeichnung	Mod.-Nr.	Ausführung	Abmessungen							
			H	B	T	SH	KS	PG A	PG B	PG C
Bank	9913	S+R= Polster	108	lfm	74	50	480,00	615,00	686,00	757,00



DAKOTA

Vollpolsterbank, Sitz- und Rücken mit Pfeifensteppung und Kedern abgenäht. Sitz mit Nosagferung und einer Komfort-Sitztiefe von 51 cm für höchsten Sitzkomfort. Diese Bank ist lieferbar als gerade Bank, L-Bank oder als U-Bank
 Untergestell mit Buchenholzrahmen. Holzfarbton lt. Hauskollection, in verschiedenen Bezügen erhältlich.
 Fragen Sie nach Ihrer individuellen Banklösung !

Bezeichnung	Mod.-Nr.	Ausführung	Abmessungen							
			H	B	T	SH	KS	PG A	PG B	PG C
Bank	9912	S+R= Vollpolster andere Bankhöhen auf Anfrage	100	1fm	69	49	886,00	983,00	1.033,00	1.085,00
MP	-08	Massivstollen konisch		1fm						56,00
MP	-50	Rückwand Buche furniert od. HPL lt. Hauskollection	100	1fm						155,00
MP	-28	2 versch. Stoffe od. Streifenstoff		1fm						70,00
MP	-34	Schmiege /Sonderwinkel		Stck						220,00



MEMPHIS

Vollpolsterbank mit 8 cm hohem Sockel HPL-belegt lt. Hauskollection oder HPL-Edelstahloptik lieferbar.

Diese Bank ist lieferbar als gerade Bank, L-Bank, U-Bank, Segmentbank oder auch als Rundbank. Zahlreiche Sonderausführungen möglich wie z. B. andere Höhen, andere Materialien, gebogene Formen.

Fragen Sie nach Ihrer individuellen Banklösung!



Bezeichnung	Mod.-Nr.	Ausführung	Abmessungen							
			H	B	T	SH	KS	PG A	PG B	PG C
Bank	9914	S+R= Polster glatt	100	lfm	67	47	672,00	760,00	808,00	854,00
MP	-20	Rückenpolster mit Steppung senkrecht oder waagrecht		lfm			81,00	89,00	93,00	96,00
MP	-25	Kopfstütze flach 20 cm	120	lfm			67,00	82,00	91,00	99,00
MP	-26	Kopfstütze flach 40 cm	140	lfm			96,00	127,00	143,00	160,00
MP	-50	Rückwand Buche furniert oder	100	lfm			155,00			
MP	-51	HPL lt. Hauskollection	120	lfm			175,00			
MP	-15	Sitzhöhe 65 cm	118	lfm			90,00			
MP	-16	Sitzhöhe 80 cm	133	lfm			90,00			
MP	-28	2 versch. Stoffe od. Streifenstoff		lfm			70,00			
MP	-34	Schmiege /Sonderwinkel		Stck			220,00			
MP	-40	Rundbankzuschlag		lfm			200,00			

VK-Preise o. MWST

ZUBEHÖR

Mod.-Nr.	Ausführung		
	Bankabdeckung		
8110	Buche furniert od. HPL lt. Hauskollektion je 10 cm	pro lfm	40,00
8115	Lüftungsgitter 400 x 80 mm	Stck	60,00
8116	Lüftungsgitter 500 x 80 mm	Stck	68,00



Mod.-Nr.	Ausführung		
	Blumenkasten Höhe 82 cm 25-30 cm tief, Buche furniert		
8802	Buche furniert oder HPL lt. Hauskollektion	pro lfm	476,00
8860	Kunststoffeinsatz 60 cm	Stck	36,00
8880	Kunststoffeinsatz 80 cm	Stck	47,00
8810	Kunststoffeinsatz 100 cm	Stck	58,00



Mod.-Nr.	Ausführung		
8805	Blumenkasten Höhe 100 cm, 25-30cm tief, oben offen oder geschlossen, Buche waagrecht furniert, Trennfuge umlaufend 15 mm breit in Edelstahl- optik	pro lfm	783,00
8806	Ausführung als Raumteiler	pro lfm	783,00



Mod.-Nr.	Ausführung		
8803	Blumenkübel H/B/T 39/39/39 cm Buche waagrecht furniert, Sockel mit 5 cm HPL-Edelstahloptik	pro Stck	407,00
8803-1	Kunststoffeinsatz H/B/T 32/38/38 cm	pro Stck	66,00
8899-60	Rollen für Blumenkasten/ Blumenkübel	Satz	75,00



Mod.-Nr.	Ausführung		
8901	Garderobenständer mit 8 Doppelhaken, Gestell Buche H/B/T 180/47/47 cm	Stck	475,00



Z-Kissen	Ausführung				
	Zierkissen 40 x 40 cm				
		KS	PG A	PG B	PG C
		47,00	63,00	74,00	84,00

ZUBEHÖR

INDUSTRIE - LOOK

Sie haben eine Idee ! Sie suchen den richtigen Partner für die Umsetzung !



INDUSTRIE - LOOK

Wir setzen Ihre Wünsche in die Realität um !



TISCHE / GESTELLE

TISCHGESTELLE Metall

Tischgestell mit Metallkreuz aus Guß und runder
Metallsäule in schwarz



55260



55261



Bezeichnung	Mod.-Nr.	Ausführung	Höhe	für Tischplatten bis	Preis
Gestell	55260	1-Säulen Gestell in Standardhöhe	72 cm	70 x 70 cm	191,00
Gestell	55261	1-Säulen Gestell in Stehtischhöhe	107 cm	70 x 70 cm	213,00
Gestell	55260MO	1-Säulen Gestell			161,00
Gestell	55261MO	1-Säulen Gestell			179,00

VK-Preise o. MWST

TISCHGESTELLE Metall

Tischgestell mit Metallkreuz aus Guß und runder Metallsäule in schwarz



55153



55152



55154

TISCHE / GESTELLE

Bezeichnung	Mod.-Nr.	Ausführung	Höhe	für Tischplatten bis	Preis
Gestell	55153	1-Säulen Gestell in Standardhöhe	72 cm	70 x 70 cm	138,00
Gestell	55152	1-Säulen Gestell in Stehtischhöhe	107 cm	70 x 70 cm	153,00
Gestell	55154	2-Säulen Gestell in Standardhöhe	72 cm	160 x 80 cm	194,00
Gestell	55153MO	1-Säulen Gestell			116,00
Gestell	55152MO	1-Säulen Gestell			129,00
Gestell	55154MO	2-Säulen Gestell			164,00

TISCHGESTELLE Metall

Tischgestell mit treppenförmiger Gussbasis und quadratischer Metallsäule in schwarz



55156



55155



55157



55158

Bezeichnung	Mod.-Nr.	Ausführung	Höhe	für Tischplatten bis	Preis
Gestell	55156	1-Säulen Gestell in Standardhöhe	72 cm	70 x 70 cm	135,00
Gestell	55155	1-Säulen Gestell in Stehtischhöhe	107 cm	70 x 70 cm	154,00
Gestell	55157	2-Säulen Gestell in Standardhöhe	107 cm	160 x 80 cm	265,00
Gestell	55158	2-Säulen Gestell in Stehtischhöhe	107 cm	140 x 80 cm	306,00
Gestell	55156MO	1-Säulen Gestell			118,00
Gestell	55155MO	1-Säulen Gestell			134,00
Gestell	55157MO	2-Säulen Gestell			231,00
Gestell	55158MO	2-Säulen Gestell			267,00

TISCHGESTELLE STEEL-LINE

1-Säulen Tischgestell, Kombination aus Edelstahl / schwarz pulverbeschichtet RAL 9005, Säule rund d= 80 mm, Sockelmaß: 480 x 480 mm inkl. Nivelliergleiter



64020H072

2-Säulen Tischgestell, Kombination aus Edelstahl / schwarz pulverbeschichtet RAL 9005, Säule rund d= 80 mm, Sockelmaß: 780 x 480 mm inkl. Nivelliergleiter



64022H072



Bezeichnung	Mod.-Nr.	Ausführung	Höhe	für Tischplatten bis	Preis
Gestell	64020H072	Gestell in Standardhöhe	72 cm	90 x 90 cm	240,00
Gestell	64020H092	Gestell in Midihöhe	92 cm	90 x 90 cm	302,00
Gestell	64020H092FU	Gestell in Midihöhe mit Fußstange	92 cm	80 x 80 cm	506,00
Gestell	64020H107	Steh Tischgestell	107 cm	80 x 80 cm	309,00
Gestell	64020H107FU	Steh Tischgestell mit Fußstange	107 cm	80 x 80 cm	525,00
Gestell	64022H072	Gestell in Standardhöhe	72 cm	160 x 90 cm	333,00
Gestell	64022H092	Gestell in Midihöhe	92 cm	160 x 90 cm	447,00
Gestell	64022H092FU	Gestell in Midihöhe mit Fußstange	92 cm	160 x 90 cm	691,00
Gestell	64022H107	Steh Tischgestell	107 cm	160 x 80 cm	444,00
Gestell	64022H107FU	Steh Tischgestell mit Fußstange	107 cm	160 x 80 cm	719,00

VK-Preise o. MWST

TISCHGESTELLE Metall

1-Säulen Tischgestell, aus Stahl
pulverbeschichtet schwarz RAL 9005 oder
alufarbig RAL 9006
Säule kreuzförmig 140 x 140 mm,
Sockelmaß: 480 x 480 mm
inkl. Nivelliergleiter



64040H072

2-Säulen Tischgestell, aus Stahl
pulverbeschichtet schwarz RAL 9005 oder
alufarbig RAL 9006
2 Säulen kreuzförmig 140 x 140 mm,
Sockelmaß: 780 x 480 mm
inkl. Nivelliergleiter



64042H072



Optional auch in Rostoptik



64050H072



Bezeichnung	Mod.-Nr.	Ausführung	Höhe	für Tischplatten bis	Preis
Gestell	64040H072	1-Säulen Gestell in Standardhöhe	72 cm	90 x 90 cm	265,00
Gestell	64040H107	1-Säulen Stehtischgestell	107 cm	80 x 80 cm	320,00
Gestell	64042H072	2-Säulen Gestell in Standardhöhe	72 cm	160 x 80 cm	476,00
Gestell	64042H107	2-Säulen Stehtischgestell	107 cm	160 x 80 cm	556,00
Gestell	64050H072	1-Säulen Gestell in Standardhöhe	72 cm	90 x 90 cm	275,00
Gestell	64050H107	1-Säulen Stehtischgestell	92 cm	80 x 80 cm	332,00
Gestell	64052H072	2-Säulen Gestell in Standardhöhe	92 cm	160 x 90 cm	494,00
Gestell	64052H107	2-Säulen Stehtischgestell	107 cm	160 x 80 cm	580,00
		MP Oberfläche in Rostoptik			20,00
		MP andere RAL-Farben			10,00

Andere Höhen und Ausführung Fußstange auf Anfrage

VK-Preise o. MWST

TISCHGESTELLE Metall Bodenplatte=rund Säule=rund



62375H072

1-Säulen Tischgestell aus Stahl, pulverbeschichtet schwarz RAL 9005, alufarbig RAL 9006, oder weiß RAL 9010, Säule rund d= 80 mm, Kopfplatte 300 x 300 mm, verschiedene Sockelgrößen inkl. Nivelliergleiter



62375H107

1-Säulen Stehtischgestell aus Stahl, pulverbeschichtet schwarz RAL 9005, alufarbig RAL 9006, oder weiß RAL 9010, Säule rund d= 80 mm, Kopfplatte 300 x 300 mm, verschiedene Sockelgrößen inkl. Nivelliergleiter



Fußring

Bezeichnung	Mod.-Nr.	Ausführung	Höhe	für Tischplatten bis	Preis
Gestell	62375H072	Sockel d=400 mm Gestell in Standardhöhe	72 cm	d= 70 cm	159,00
Gestell	62375H107	Stehtischgestell	107 cm	d= 60 cm	180,00
Gestell	62385H072	Sockel d=485 mm Gestell in Standardhöhe	72 cm	d= 90 cm	199,00
Gestell	62385H107	Stehtischgestell	107 cm	d= 80 cm	218,00
Gestell	62385H107FU	Stehtischgestell mit Fußring	107 cm	d= 80 cm	323,00
Gestell	62395H072	Sockel d=570 mm Gestell in Standardhöhe	72 cm	d= 100 cm	216,00
Gestell	62395H107	Stehtischgestell	107 cm	d= 90 cm	238,00
Gestell	62395H107FU	Stehtischgestell mit Fußring	107 cm	d= 90 cm	364,00
Gestell	62396H072	Sockel d=680 mm Gestell in Standardhöhe, Säule d=100mm Kopfplatte 400 x 400 mm	72 cm	d= 120 cm	271,00
		MP Oberfläche in Rostoptik			20,00
		MP andere RAL-Farben			10,00

Sondergrößen auf Anfrage

VK-Preise o. MWST

TISCHGESTELLE Metall Bodenplatte=quadratisch Säule=rund



1-Säulen Tischgestell aus Stahl, pulverbeschichtet schwarz RAL 9005, alufarbig RAL 9006, oder weiß RAL 9010, Säule rund d= 80 mm, Kopfplatte 300 x 300 mm, verschiedene Sockelgrößen inkl. Nivelliergleiter



62377H072



1-Säulen Stehtischgestell aus Stahl, pulverbeschichtet schwarz RAL 9005, alufarbig RAL 9006, oder weiß RAL 9010, Säule rund d= 80 mm, Kopfplatte 300 x 300 mm, verschiedene Sockelgrößen inkl. Nivelliergleiter



62377H107

Bezeichnung	Mod.-Nr.	Ausführung	Höhe	für Tischplatten bis	Preis
Gestell	62377H072	Sockel 400 x 400 mm Gestell in Standardhöhe	72 cm	70 x 70 cm	147,00
Gestell	62377H107	Stehtischgestell	107 cm	60 x 60 cm	169,00
Gestell	62387H072	Sockel 480 x 480 mm Gestell in Standardhöhe	72 cm	90 x 90 cm	193,00
Gestell	62387H107	Stehtischgestell	107 cm	80 x 80 cm	213,00
Gestell	62387H107FU	Stehtischgestell mit Fußring	107 cm	80 x 80 cm	318,00
Gestell	62397H072	Sockel 570 x 570 mm Gestell in Standardhöhe	72 cm	90 x 90 cm	216,00
Gestell	62397H107	Stehtischgestell	107 cm	90 x 90 cm	237,00
Gestell	62397H107FU	Stehtischgestell mit Fußring	107 cm	90 x 90 cm	363,00
Gestell	62398H072	Sockel 570 x 570 mm Gestell in Standardhöhe, Säule d=100mm Kopfplatte 400 x 400 mm	72 cm	100 x 100 cm	271,00
		MP Oberfläche in Rostoptik			20,00
		MP andere RAL-Farben			10,00

Sondergrößen auf Anfrage

VK-Preise o. MWST

TISCHGESTELLE Metall Bodenplatte=rechteckig Säulen=rund



62376H072

2-Säulen Tischgestell aus Stahl, pulverbeschichtet schwarz RAL 9005, alufarbig RAL 9006, oder weiß RAL 9010, Säule rund d= 80 mm, Kopfplatte 300 x 300 mm, verschiedene Sockelgrößen inkl. Nivelliergleiter



62376H107

2-Säulen Stehtischgestell aus Stahl, pulverbeschichtet schwarz RAL 9005, alufarbig RAL 9006, oder weiß RAL 9010, Säule rund d= 80 mm, Kopfplatte 300 x 300 mm, verschiedene Sockelgrößen inkl. Nivelliergleiter

Fußring wird als ovaler Ring ausgeführt

Bezeichnung	Mod.-Nr.	Ausführung	Höhe	für Tischplatten bis	Preis
Gestell	62376H072	Sockel 780 x 480 mm Gestell in Standardhöhe	72 cm	140 x 80 cm	339,00
Gestell	62376H107	Stehtischgestell	107 cm	140 x 80 cm	380,00
Gestell	62376H107FU	Stehtischgestell mit Fußring	107 cm	140 x 70 cm	560,00
		Sockel 1180 x 480 mm			
Gestell	62386H072	Gestell in Standardhöhe	72 cm	180 x 80 cm	433,00
Gestell	62386H107	Stehtischgestell	107 cm	180 x 80 cm	474,00
Gestell	62386H107FU	Stehtischgestell mit Fußring	107 cm	180 x 70 cm	685,00
		Sockel 1180 x 570 mm			
Gestell	62399H072	Gestell in Standardhöhe, 2 Säulen, d=100mm, Kopfplatte 400 x 400 mm	72 cm	180 x 100 cm	606,00
		MP Oberfläche in Rostoptik			20,00
		MP andere RAL-Farben			10,00

Sondergrößen auf Anfrage

VK-Preise o. MWST

TISCHGESTELLE Metall Bodenplatte=rund Säule= quadratisch

1-Säulen Tischgestell aus Stahl,
pulverbeschichtet schwarz RAL 9005, alufarbig RAL 9006,
oder weiß RAL 9010,
Säule quadratisch 80 x 80 mm, Kopfplatte 300 x 300 mm,
verschiedene Sockelgrößen
inkl. Nivelliergleiter



61010H072



1-Säulen Stehtischgestell aus Stahl,
pulverbeschichtet schwarz RAL 9005, alufarbig RAL 9006,
oder weiß RAL 9010,
Säule quadratisch 80 x 80 mm, Kopfplatte 300 x 300 mm,
verschiedene Sockelgrößen
inkl. Nivelliergleiter

61010H107



Fußring

Bezeichnung	Mod.-Nr.	Ausführung	Höhe	für Tischplatten bis	Preis
Gestell	61010H072	Sockel d=400 mm Gestell in Standardhöhe	72 cm	d= 70 cm	177,00
Gestell	61010H107	Stehtischgestell	107 cm	d= 60 cm	199,00
		Sockel d=485 mm			
Gestell	61011H072	Gestell in Standardhöhe	72 cm	d= 90 cm	217,00
Gestell	61011H107	Stehtischgestell	107 cm	d= 80 cm	237,00
Gestell	61011H107FU	Stehtischgestell mit Fußring	107 cm	d= 80 cm	342,00
		Sockel d=570 mm			
Gestell	61012H072	Gestell in Standardhöhe	72 cm	d= 100 cm	235,00
Gestell	61012H107	Stehtischgestell	107 cm	d= 90 cm	258,00
Gestell	61012H107FU	Stehtischgestell mit Fußring	107 cm	d= 90 cm	382,00
		Sockel d=680 mm			
Gestell	61014H072	Gestell in Standardhöhe, Säule d=100mm Kopfplatte 400 x 400 mm	72 cm	d= 120 cm	393,00
		MP Oberfläche in Rostoptik			20,00
		MP andere RAL-Farben			10,00

Sondergrößen auf Anfrage

VK-Preise o. MWST

1-Säulen Tischgestell aus Stahl,
pulverbeschichtet schwarz RAL 9005, alufarbig RAL 9006,
oder weiß RAL 9010,
Säule quadratisch 80 x 80 mm, Kopfplatte 300 x 300 mm,
verschiedene Sockelgrößen
inkl. Nivelliergleiter



61015H072



1-Säulen Stehtischgestell aus Stahl,
pulverbeschichtet schwarz RAL 9005, alufarbig RAL 9006,
oder weiß RAL 9010,
Säule quadratisch 80 x 80 mm, Kopfplatte 300 x 300 mm,
verschiedene Sockelgrößen
inkl. Nivelliergleiter



61015H107



Fußring

Bezeichnung	Mod.-Nr.	Ausführung	Höhe	für Tischplatten bis	Preis
Gestell	61015H072	Sockel 400 x 400 mm Gestell in Standardhöhe	72 cm	70 x 70 cm	166,00
Gestell	61015H107	Stehtischgestell Sockel 480 x 480 mm	107 cm	60 x 60 cm	188,00
Gestell	61016H072	Gestell in Standardhöhe	72 cm	90 x 90 cm	212,00
Gestell	61016H107	Stehtischgestell	107 cm	80 x 80 cm	232,00
Gestell	61016H107FU	Stehtischgestell mit Fußring Sockel 570 x 570 mm	107 cm	80 x 80 cm	337,00
Gestell	61017H072	Gestell in Standardhöhe	72 cm	90 x 90 cm	234,00
Gestell	61017H107	Stehtischgestell	107 cm	90 x 90 cm	256,00
Gestell	61017H107FU	Stehtischgestell mit Fußring	107 cm	90 x 90 cm	381,00
Gestell	61019H072	Gestell in Standardhöhe, Säule d=100mm Kopfplatte 400 x 400 mm	72 cm	100 x 100 cm	289,00
		MP Oberfläche in Rostoptik			20,00
		MP andere RAL-Farben			10,00

Sondergrößen auf Anfrage

VK-Preise o. MWST

TISCHGESTELLE Metall Bodenplatte=rechteckig Säulen= quadratisch

2-Säulen Tischgestell aus Stahl,
pulverbeschichtet schwarz RAL 9005, alufarbig RAL 9006,
oder weiß RAL 9010,
Säule quadratisch 80 x 80 mm, Kopfplatte 300 x 300 mm,
verschiedene Sockelgrößen
inkl. Nivelliergleiter



61020H072

2-Säulen Stehtischgestell aus Stahl,
pulverbeschichtet schwarz RAL 9005, alufarbig RAL 9006,
oder weiß RAL 9010,
Säule quadratisch 80 x 80 mm, Kopfplatte 300 x 300 mm,
verschiedene Sockelgrößen
inkl. Nivelliergleiter



Fußring wird als ovaler Ring ausgeführt

61020H107

Bezeichnung	Mod.-Nr.	Ausführung	Höhe	für Tischplatten bis	Preis
Gestell	61020H072	Sockel 780 x 480 mm Gestell in Standardhöhe	72 cm	140 x 80 cm	376,00
Gestell	61020H107	Stehtischgestell	107 cm	140 x 80 cm	417,00
Gestell	61020H107FU	Stehtischgestell mit Fußring	107 cm	140 x 70 cm	597,00
		Sockel 1180 x 480 mm			
Gestell	61022H072	Gestell in Standardhöhe	72 cm	180 x 80 cm	470,00
Gestell	61022H107	Stehtischgestell	107 cm	180 x 80 cm	511,00
Gestell	61022H107FU	Stehtischgestell mit Fußring	107 cm	180 x 70 cm	722,00
		Sockel 1180 x 570 mm			
Gestell	61023H072	Gestell in Standardhöhe, 2 Säulen, d=100mm, Kopfplatte 400 x 400 mm	72 cm	180 x 100 cm	643,00
		MP Oberfläche in Rostoptik			20,00
		MP andere RAL-Farben			10,00

TISCHGESTELLE Metall Bodenplatte=rund Holzsäule=rund

1-Säulen Tischgestell mit Holzsäule
 Bodenplatte pulverbeschichtet schwarz RAL 9005,
 alufarbig RAL 9006, oder weiß RAL 9010,
 Holzsäule Buche rund d= 80 mm, Kopfplatte 300 x 300 mm,
 verschiedene Sockelgrößen
 inkl. Nivelliergleiter



64031H072



64031H107

1-Säulen Stehtischgestell mit Holzsäule
 Bodenplatte pulverbeschichtet schwarz RAL 9005,
 alufarbig RAL 9006, oder weiß RAL 9010,
 Holzsäule Buche rund d= 80 mm, Kopfplatte 300 x 300 mm,
 verschiedene Sockelgrößen
 inkl. Nivelliergleiter



Fußring

Bezeichnung	Mod.-Nr.	Ausführung	Höhe	für Tischplatten bis	Preis
Gestell	64031H072	Sockel d=400 mm Gestell in Standardhöhe	72 cm	d= 70 cm	271,00
Gestell	64031H107	Stehtischgestell	107 cm	d= 60 cm	304,00
		Sockel d=485 mm			
Gestell	64033H072	Gestell in Standardhöhe	72 cm	d= 90 cm	314,00
Gestell	64033H107	Stehtischgestell	107 cm	d= 80 cm	348,00
Gestell	64033H107FU	Stehtischgestell mit Fußring	107 cm	d= 80 cm	506,00
		Sockel d=570 mm			
Gestell	64035H072	Gestell in Standardhöhe	72 cm	d= 100 cm	335,00
Gestell	64035H107	Stehtischgestell	107 cm	d= 90 cm	369,00
Gestell	64035H107FU	Stehtischgestell mit Fußring	107 cm	d= 90 cm	555,00
		MP Oberfläche in Rostoptik			20,00
		MP andere RAL-Farben			10,00
		MP Säule in Eiche per Stck.			30,00
		MP Säule mit Hülse per Säule			20,00

Sondergrößen auf Anfrage

VK-Preise o. MWST

TISCHGESTELLE Metall Bodenplatte=quadratisch Holzsäule=rund

1-Säulen Tischgestell mit Holzsäule
 Bodenplatte pulverbeschichtet schwarz RAL 9005,
 alufarbig RAL 9006, oder weiß RAL 9010,
 Holzsäule Buche rund d= 80 mm, Kopfplatte 300 x 300 mm,
 verschiedene Sockelgrößen
 inkl. Nivelliergleiter



64030H072



64030H107

1-Säulen Stehtischgestell mit Holzsäule
 Bodenplatte pulverbeschichtet schwarz RAL 9005,
 alufarbig RAL 9006, oder weiß RAL 9010,
 Holzsäule Buche rund d= 80 mm, Kopfplatte 300 x 300 mm,
 verschiedene Sockelgrößen
 inkl. Nivelliergleiter



Fußring

Bezeichnung	Mod.-Nr.	Ausführung	Höhe	für Tischplatten bis	Preis
Gestell	64030H072	Sockel 400 x 400 mm Gestell in Standardhöhe	72 cm	70 x 70 cm	271,00
Gestell	64030H107	Stehtischgestell Gestell in Standardhöhe	107 cm	60 x 60 cm	305,00
Gestell	64034H072	Sockel 480 x 480 mm Gestell in Standardhöhe	72 cm	90 x 90 cm	314,00
Gestell	64034H107	Stehtischgestell	107 cm	80 x 80 cm	348,00
Gestell	64034H107FU	Stehtischgestell mit Fußring	107 cm	80 x 80 cm	506,00
Gestell	64038H072	Sockel 570 x 570 mm Gestell in Standardhöhe	72 cm	90 x 90 cm	335,00
Gestell	64038H107	Stehtischgestell	107 cm	90 x 90 cm	369,00
Gestell	64038H107FU	Stehtischgestell mit Fußring	107 cm	90 x 90 cm	555,00
		MP Oberfläche in Rostoptik			20,00
		MP andere RAL-Farben			10,00
		MP Säule in Eiche per Stck.			30,00
		MP Säule mit Hülse per Säule			20,00

Sondergrößen auf Anfrage

VK-Preise o. MWST

TISCHGESTELLE Metall Bodenplatte=rechteckig Holzsäulen=rund

2-Säulen Tischgestell mit Holzsäule
 Bodenplatte pulverbeschichtet schwarz RAL 9005,
 alufarbig RAL 9006, oder weiß RAL 9010,
 Holzsäule Buche rund d= 80 mm, Kopfplatte 300 x 300 mm,
 verschiedene Sockelgrößen
 inkl. Nivelliergleiter



64032H072



64032H107

2-Säulen Stehtischgestell mit Holzsäule
 Bodenplatte pulverbeschichtet schwarz RAL 9005,
 alufarbig RAL 9006, oder weiß RAL 9010,
 Holzsäule Buche rund d= 80 mm, Kopfplatte 300 x 300 mm,
 verschiedene Sockelgrößen
 inkl. Nivelliergleiter

Fußring wird als ovaler Ring ausgeführt

Bezeichnung	Mod.-Nr.	Ausführung	Höhe	für Tischplatten bis	Preis
Gestell	64032H072	Sockel 780 x 480 mm Gestell in Standardhöhe	72 cm	140 x 80 cm	451,00
Gestell	64032H107	Stehtischgestell	107 cm	140 x 80 cm	520,00
Gestell	64032H107FU	Stehtischgestell mit Fußring	107 cm	140 x 70 cm	775,00
		Sockel 1180 x 480 mm			
Gestell	64036H072	Gestell in Standardhöhe	72 cm	180 x 80 cm	563,00
Gestell	64036H107	Stehtischgestell	107 cm	180 x 80 cm	632,00
Gestell	64036H107FU	Stehtischgestell mit Fußring	107 cm	180 x 70 cm	925,00
		MP Oberfläche in Rostoptik			20,00
		MP andere RAL-Farben			10,00
		MP Säule in Eiche per Stck.			30,00
		MP Säule mit Hülse per Säule			20,00

Sondergrößen auf Anfrage

VK-Preise o. MWST

TISCHE / GESTELLE

TISCHGESTELLE

Metall Bodenplatte=rund Holzsäule=quadratisch

1-Säulen Tischgestell mit Holzsäule
 Bodenplatte pulverbeschichtet schwarz RAL 9005,
 alufarbig RAL 9006, oder weiß RAL 9010,
 Holzsäule Buche quadratisch 80 x 80 mm,
 Kopfplatte 300 x 300 mm, verschiedene Sockelgrößen
 inkl. Nivelliergleiter



61110H072



61110H107

1-Säulen Stehtischgestell mit Holzsäule
 Bodenplatte pulverbeschichtet schwarz RAL 9005,
 alufarbig RAL 9006, oder weiß RAL 9010,
 Holzsäule Buche quadratisch 80 x 80 mm,
 Kopfplatte 300 x 300 mm, verschiedene Sockelgrößen
 inkl. Nivelliergleiter



Fußring

Bezeichnung	Mod.-Nr.	Ausführung	Höhe	für Tischplatten bis	Preis
Gestell	61110H072	Sockel d=400 mm Gestell in Standardhöhe	72 cm	d= 70 cm	271,00
Gestell	61110H107	Stehtischgestell	107 cm	d= 60 cm	304,00
Gestell	61111H072	Sockel d=485 mm Gestell in Standardhöhe	72 cm	d= 90 cm	314,00
Gestell	61111H107	Stehtischgestell	107 cm	d= 80 cm	348,00
Gestell	61111H107FU	Stehtischgestell mit Fußring	107 cm	d= 80 cm	506,00
Gestell	61112H072	Sockel d=570 mm Gestell in Standardhöhe	72 cm	d= 100 cm	335,00
Gestell	61112H107	Stehtischgestell	107 cm	d= 90 cm	369,00
Gestell	61112H107FU	Stehtischgestell mit Fußring	107 cm	d= 90 cm	555,00
		MP Oberfläche in Rostoptik			20,00
		MP andere RAL-Farben			10,00
		MP Säule in Eiche per Stck.			30,00

Sondergrößen auf Anfrage

VK-Preise o. MWST

TISCHGESTELLE Metall Bodenplatte=quadratisch Holzsäule=quadratisch

1-Säulen Tischgestell mit Holzsäule
 Bodenplatte pulverbeschichtet schwarz RAL 9005,
 alufarbig RAL 9006, oder weiß RAL 9010,
 Holzsäule Buche quadratisch 80 x 80 mm,
 Kopfplatte 300 x 300 mm, verschiedene Sockelgrößen
 inkl. Nivelliergleiter



61115H072



61115H107

1-Säulen Stehtischgestell mit Holzsäule
 Bodenplatte pulverbeschichtet schwarz RAL 9005,
 alufarbig RAL 9006, oder weiß RAL 9010,
 Holzsäule Buche quadratisch 80 x 80 mm,
 Kopfplatte 300 x 300 mm, verschiedene Sockelgrößen
 inkl. Nivelliergleiter



Fußring

Bezeichnung	Mod.-Nr.	Ausführung	Höhe	für Tischplatten bis	Preis
Gestell	61115H072	Sockel 400 x 400 mm Gestell in Standardhöhe	72 cm	70 x 70 cm	271,00
Gestell	61115H107	Stehtischgestell Sockel 480 x 480 mm	107 cm	60 x 60 cm	305,00
Gestell	61116H072	Gestell in Standardhöhe	72 cm	90 x 90 cm	314,00
Gestell	61116H107	Stehtischgestell	107 cm	80 x 80 cm	348,00
Gestell	61116H107FU	Stehtischgestell mit Fußring Sockel 570 x 570 mm	107 cm	80 x 80 cm	506,00
Gestell	61117H072	Gestell in Standardhöhe	72 cm	90 x 90 cm	335,00
Gestell	61117H107	Stehtischgestell	107 cm	90 x 90 cm	369,00
Gestell	61117H107FU	Stehtischgestell mit Fußring	107 cm	90 x 90 cm	555,00
		MP Oberfläche in Rostoptik			20,00
		MP andere RAL-Farben			10,00
		MP Säule in Eiche per Stck.			30,00

Sondergrößen auf Anfrage

VK-Preise o. MWST

TISCHGESTELLE Metall Bodenplatte=rechteckig Holzsäulen=quadratisch

2-Säulen Tischgestell mit Holzsäule
 Bodenplatte pulverbeschichtet schwarz RAL 9005,
 alufarbig RAL 9006, oder weiß RAL 9010,
 Holzsäule Buche quadratisch 80 x 80 mm,
 Kopfplatte 300 x 300 mm, verschiedene Sockelgrößen
 inkl. Nivelliergleiter



61120H072



61120H107

2-Säulen Stehtischgestell mit Holzsäule
 Bodenplatte pulverbeschichtet schwarz RAL 9005,
 alufarbig RAL 9006, oder weiß RAL 9010,
 Holzsäule Buche quadratisch 80 x 80 mm,
 Kopfplatte 300 x 300 mm, verschiedene Sockelgrößen
 inkl. Nivelliergleiter

Fußring wird als ovaler Ring ausgeführt

Bezeichnung	Mod.-Nr.	Ausführung	Höhe	für Tischplatten bis	Preis
Gestell	61120H072	Sockel 780 x 480 mm Gestell in Standardhöhe	72 cm	140 x 80 cm	451,00
Gestell	61120H107	Stehtischgestell	107 cm	140 x 80 cm	520,00
Gestell	61120H107FU	Stehtischgestell mit Fußring	107 cm	140 x 70 cm	776,00
		Sockel 1180 x 480 mm			
Gestell	61122H072	Gestell in Standardhöhe	72 cm	180 x 80 cm	563,00
Gestell	61122H107	Stehtischgestell	107 cm	180 x 80 cm	632,00
Gestell	61122H107FU	Stehtischgestell mit Fußring	107 cm	180 x 70 cm	925,00
		MP Oberfläche in Rostoptik			20,00
		MP andere RAL-Farben			10,00
		MP Säule in Eiche per Stck.			30,00

1-Säulen Tischgestell aus Edelstahl, gebürstet,
Säule rund d= 80 mm, Kopfplatte 300 x 300 mm,
verschiedene Sockelgrößen
inkl. Nivelliergleiter



64071H072



64071H107

1-Säulen Stehtischgestell aus Edelstahl, gebürstet,
Säule rund d= 80 mm, Kopfplatte 300 x 300 mm,
verschiedene Sockelgrößen
inkl. Nivelliergleiter



Fußring

Bezeichnung	Mod.-Nr.	Ausführung	Höhe	für Tischplatten bis	Preis
Gestell	64071H072	Sockel d=400 mm Gestell in Standardhöhe	72 cm	d= 70 cm	234,00
Gestell	64071H107	Stehtischgestell	107 cm	d= 60 cm	259,00
Gestell	64071H107FU	Stehtischgestell mit Fußring	107 cm	d=60 cm	489,00
Gestell	64075H072	Sockel d=480 mm Gestell in Standardhöhe	72 cm	d= 90 cm	272,00
Gestell	64075H107	Stehtischgestell	107 cm	d= 80 cm	298,00
Gestell	64075H107FU	Stehtischgestell mit Fußring	107 cm	d=80 cm	554,00
Gestell	64077H072	Sockel d=570 mm Gestell in Standardhöhe	72cm	d= 100 cm	354,00
Gestell	64077H107	Stehtischgestell	107 cm	d= 90 cm	380,00
Gestell	64077H107FU	Stehtischgestell mit Fußring	107 cm	d= 90 cm	637,00

1-Säulen Tischgestell aus Edelstahl, gebürstet,
Säule rund d= 80 mm, Kopfplatte 300 x 300 mm,
verschiedene Sockelgrößen
inkl. Nivelliergleiter



64070H072



64070H107

1-Säulen Stehtischgestell aus Edelstahl, gebürstet,
Säule rund d= 80 mm, Kopfplatte 300 x 300 mm,
verschiedene Sockelgrößen
inkl. Nivelliergleiter



Fußring

Bezeichnung	Mod.-Nr.	Ausführung	Höhe	für Tischplatten bis	Preis
		Sockel 400 x 400 mm			
Gestell	64070H072	Gestell in Standardhöhe	72 cm	70 x 70 cm	234,00
Gestell	64070H107	Stehtischgestell	107 cm	70 x 70 cm	259,00
Gestell	64070H107FU	Stehtischgestell mit Fußring	107 cm	70 x 70 cm	489,00
		Sockel 480 x 480 mm			
Gestell	64074H072	Gestell in Standardhöhe	72 cm	90 x 90 cm	272,00
Gestell	64074H107	Stehtischgestell	107 cm	80 x 80 cm	298,00
Gestell	64074H107FU	Stehtischgestell mit Fußring	107 cm	80 x 80 cm	554,00
		Sockel 570 x 570 mm			
Gestell	64078H072	Gestell in Standardhöhe	72 cm	100 x 100 cm	354,00
Gestell	64078H107	Stehtischgestell	107 cm	90 x 90 cm	380,00
Gestell	64078H107FU	Stehtischgestell mit Fußring	107 cm	90 x 90 cm	636,00

TISCHGESTELLE Edelstahl Bodenplatte=rechteckig Säulen=rund

2-Säulen Tischgestell aus Edelstahl, gebürstet
Säulen rund d= 80 mm, Kopfplatte 300 x 300 mm,
verschiedene Sockelgrößen
inkl. Nivelliergleiter



64076H072



64076H107

2-Säulen Stehtischgestell aus Edelstahl, gebürstet
Säulen rund d= 80 mm, Kopfplatte 300 x 300 mm,
verschiedene Sockelgrößen
inkl. Nivelliergleiter

Fußring wird als ovaler Ring ausgeführt

Bezeichnung	Mod.-Nr.	Ausführung	Höhe	für Tischplatten bis	Preis
Gestell	64076H072	Sockel 800 x 480 mm Gestell in Standardhöhe	72 cm	140 x 80 cm	543,00
Gestell	64076H107	Stehtischgestell	107 cm	140 x 80 cm	596,00
Gestell	64076H107FU	Stehtischgestell mit Fußring	107 cm	140 x 70 cm	954,00
		Sockel 1180 x 480 mm			
Gestell	64079H072	Gestell in Standardhöhe	72 cm	180 x 80 cm	626,00
Gestell	64079H107	Stehtischgestell	107 cm	180 x 80 cm	679,00
Gestell	64079H107FU	Stehtischgestell mit Fußring	107 cm	180 x 70 cm	1.036,00
		Sockel 1180 x 570 mm			
Gestell	64073H072	Gestell in Standardhöhe, 2 Säulen, d=100mm, Kopfplatte 400 x 400 mm	72 cm	180 x 100 cm	719,00

Sondergrößen auf Anfrage

VK-Preise o. MWST

TISCHGESTELLE in Edelstahl

1-Säulen Tischgestell aus Edelstahl, gebürstet
Säulen quadratisch 80 x 80 mm, Kopfplatte 300 x 300 mm,
verschiedene Sockelgrößen
inkl. Nivelliergleiter



64060H072



64060H107

Fußring wird als ovaler Ring ausgeführt

Bezeichnung	Mod.-Nr.	Ausführung	Höhe	für Tischplatten bis	Preis
Gestell	64060H072	Sockel 400 x 400 mm Gestell in Standardhöhe	72 cm	70 x 70 cm	271,00
Gestell	64060H107	Steh Tischgestell	107 cm	60 x 60 cm	296,00
Gestell	64060H107FU	Steh Tischgestell mit Fußring	107 cm	60 x 60 cm	526,00
Gestell	64064H072	Sockel 480 x 480 mm Gestell in Standardhöhe	72 cm	90 x 90 cm	309,00
Gestell	64064H107	Steh Tischgestell	107 cm	68 x 80 cm	335,00
Gestell	64064H107FU	Steh Tischgestell mit Fußring	107 cm	80 x 80 cm	591,00

Sondergrößen auf Anfrage

VK-Preise o. MWST

TISCHGESTELLE in Edelstahl

2-Säulen Tischgestell aus Edelstahl, gebürstet
Säulen quadratisch 80 x 80 mm, Kopfplatte 300 x 300 mm,
verschiedene Sockelgrößen
inkl. Nivelliergleiter



64062H072



64062H107

Fußring wird als ovaler Ring ausgeführt

TISCHE / GESTELLE

Bezeichnung	Mod.-Nr.	Ausführung	Höhe	für Tischplatten bis	Preis
Gestell	64062H072	Sockel 800 x 400 mm Gestell in Standardhöhe, 2 Säulen,	72 cm	140 x 80 cm	606,00
Gestell	64062H107	Steh Tischgestell	107 cm	140 x 80 cm	657,00
Gestell	64062H107FU	Steh Tischgestell mit Fußring	107 cm	140 x 70 cm	1.014,00
		Sockel 800 x 470 mm			
Gestell	64066H072	Gestell in Standardhöhe, 2 Säulen,	72 cm	160 x 90 cm	616,00
Gestell	64066H107	Steh Tischgestell	107 cm	160 x 80 cm	668,00
Gestell	64066H107FU	Steh Tischgestell mit Fußring	107 cm	160 x 80 cm	1.026,00

Sondergrößen auf Anfrage

VK-Preise o. MWST

TISCHGESTELLE

Wagentischgestell aus massivem Buchenholz, Holzfarbton lt. Hauskollektion,
 Gestellhöhe: 72 cm
 inkl. Kunststoffgleiter



63151



63150

Bezeichnung	Mod.-Nr.	Ausführung	für Tischplatten	Preis
Gestell	63151-070	Kreuwangengestell	bis 70 x 70 od. d=70 cm	211,00
Gestell	63151-080	Kreuwangengestell	bis 80 x 80 od. d=80 cm	239,00
Gestell	63151-090	Kreuwangengestell	bis 100 x 100 od. d=100 cm	312,00
Gestell	63151-120	Kreuwangengestell	d= 120 -130 cm	381,00
Gestell	63151-140	Kreuwangengestell	d=140 - 150cm	413,00
Gestell	63151-160	Kreuwangengestell	d=160 - 170 cm	443,00
Gestell	63151-180	Kreuzwangengestell	d=180 cm	506,00
Gestell	63150-147	Doppelwangengestell	bis 130 x 70/80 cm	239,00
Gestell	63150-148	Doppelwangengestell	ab 140 -180 x 70/80 cm	249,00
Gestell	63150-188	Doppelwangengestell	ab 180 x 80 cm	273,00
		MP Verstellgleiter		8,00

TISCHGESTELLE

Wagentischgestell aus massivem Buchenholz, Holzfarbton lt. Hauskollektion.
 Gestellhöhe: 72 cm
 inkl. Kunststoffgleiter



63161



63160

Bezeichnung	Mod.-Nr.	Ausführung	für Tischplatten	Preis
Gestell	63161-070	Kreuwangengestell	bis 70 x 70 od. d=70 cm	211,00
Gestell	63161-080	Kreuwangengestell	bis 80 x 80 od. d=80 cm	239,00
Gestell	63161-090	Kreuwangengestell	bis 100 x 100 od. d=100 cm	312,00
Gestell	63161-120	Kreuwangengestell	d= 120 -130 cm	381,00
Gestell	63161-140	Kreuwangengestell	d=140 - 150cm	413,00
Gestell	63161-160	Kreuwangengestell	d=160 - 170 cm	443,00
Gestell	63161-180	Kreuzwangengestell	d=180 cm	506,00
Gestell	63160-147	Doppelwangengestell	bis 130 x 70/80 cm	239,00
Gestell	63160-148	Doppelwangengestell	ab 140 -180 x 70/80 cm	249,00
Gestell	63160-188	Doppelwangengestell	ab 180 x 80 cm	273,00
		MP Verstellgleiter		8,00

TISCHE / GESTELLE

TISCHGESTELLE

Wagentischgestell aus massivem Buchenholz, Steg aus Edelstahlrohr oder Holzsteg aus Buche.
 Gestellhöhe: 72 cm, inkl. Kunststoffgleiter. Holzfarbton lt. Hauskollektion,



63141



63140

Bezeichnung	Mod.-Nr.	Ausführung	für Tischplatten	Preis
Gestell	63141	Kreuwangengestell	bis 80 x 80 od. d=80 cm	490,00
Gestell	63140-127	Doppelwangengestell mit Edelstahlsteg	120 x 70/80/90 cm	404,00
Gestell	63140-147	Doppelwangengestell mit Edelstahlsteg	140 x 70/80/90 cm	420,00
Gestell	63140-167	Doppelwangengestell mit Edelstahlsteg	160 x 70/80/90 cm	438,00
Gestell	63140-187	Doppelwangengestell mit Edelstahlsteg	180 x 70/80/90 cm	454,00
Gestell	63140-207	Doppelwangengestell mit Edelstahlsteg	200 x 70/80/90 cm	472,00
Gestell	63156-127	Doppelwangengestell mit Holzsteg	120 x 70/80/90 cm	404,00
Gestell	63156-147	Doppelwangengestell mit Holzsteg	140 x 70/80/90 cm	420,00
Gestell	63156-167	Doppelwangengestell mit Holzsteg	160 x 70/80/90 cm	438,00
Gestell	63156-187	Doppelwangengestell mit Holzsteg	180 x 70/80/90 cm	454,00
Gestell	63156-207	Doppelwangengestell mit Holzsteg	200 x 70/80/90 cm	472,00
		MP Verstellgleiter		8,00

TISCHGESTELLE

4-Fußtisch mit Zargengestell aus massivem Buchen- oder Eichenholz, **gerade Stollen 53 x 53 mm**, Gestellhöhe ohne Platte 72 cm, Tischplattenüberstand ca. 45 mm zur Zarge, inkl. Kunststoffgleiter.
Bei runden Tischplatten wird das Gestell quadratisch gefertigt. Holzfarbton lt. Hauskollektion.
Optional auch mit konischen Stollen und/oder Rillenfräsung möglich.



Option
Stollen mit Rillenfräsung



Option
Tischplatte mit Gestell
bündig, Stollen mit
Schattenfuge



Buche
gerade
Stollen
**Mod.
63170**

Eiche
gerade
Stollen
**Mod.
63172**

Bezeichnung	für Tischplatten	Buche gerade Stollen Mod. 63170	Eiche gerade Stollen Mod. 63172
Gestell	d=60 cm	126,00	164,00
Gestell	d=70 cm	126,00	164,00
Gestell	d=80 cm	126,00	164,00
Gestell	d=90 cm	126,00	164,00
Gestell	d=100 cm	149,00	195,00
Gestell	d=110 cm	149,00	195,00
Gestell	d=120 cm	157,00	203,00
Gestell	d=130 cm	157,00	203,00
Gestell	60x60 cm	126,00	164,00
Gestell	70x70 cm	126,00	164,00
Gestell	80x80 cm	133,00	172,00
Gestell	90x90 cm	149,00	195,00
Gestell	100x100 cm	155,00	202,00
Gestell	120x60 cm	149,00	195,00
Gestell	120x70 cm	149,00	195,00
Gestell	120x80 cm	152,00	199,00
Gestell	140x70 cm	152,00	199,00
Gestell	140x80 cm	161,00	210,00
Gestell	160x70 cm	173,00	226,00
Gestell	160x80 cm	187,00	243,00
Gestell	180x70 cm	187,00	243,00
Gestell	180x80 cm	209,00	272,00
Gestell	200x70 cm	214,00	278,00
Gestell	200x80 cm	219,00	285,00
Gestell	120x60x60x60 cm	201,00	261,00
Gestell	140x70x70x70 cm	210,00	274,00
Gestell	160x80x80x80 cm	228,00	296,00
MP	Stollen konisch	10,00	
MP	Stollen mit Rillenfräsung	30,00	
MP	Verstellgleiter	8,00	
MP	Gestell bündig mit Tipla, Stollen mit Schattenfuge	36,00	

TISCHE / GESTELLE

TISCHGESTELLE

4-Fußtisch mit Zargengestell aus massivem Buchen- oder Eichenholz, **gerade Stollen 70 x 70 mm**, Gestellhöhe ohne Platte 72 cm, Tischplattenüberstand ca. 45 mm zur Zarge, inkl. Kunststoffgleiter.
Bei runden Tischplatten wird das Gestell quadratisch gefertigt. Holzfarbton lt. Hauskollektion.
Optional auch mit konischen Stollen und/oder Rillenfräsng möglich.



Option
Stollen mit Rillenfräsung



Option
Tischplatte mit Gestell
bündig, Stollen mit
Schattenfuge



Buche
gerade
Stollen
**Mod.
63180**

Eiche
gerade
Stollen
**Mod.
63182**

Bezeichnung	für Tischplatten	Buche gerade Stollen Mod. 63180	Eiche gerade Stollen Mod. 63182
Gestell	d=60 cm	188,00	243,00
Gestell	d=70 cm	188,00	243,00
Gestell	d=80 cm	188,00	243,00
Gestell	d=90 cm	188,00	243,00
Gestell	d=100 cm	211,00	274,00
Gestell	d=110 cm	211,00	274,00
Gestell	d=120 cm	217,00	283,00
Gestell	d=130 cm	217,00	283,00
Gestell	60x60 cm	188,00	243,00
Gestell	70x70 cm	188,00	243,00
Gestell	80x80 cm	188,00	252,00
Gestell	90x90 cm	211,00	274,00
Gestell	100x100 cm	216,00	282,00
Gestell	120x60 cm	211,00	274,00
Gestell	120x70 cm	211,00	274,00
Gestell	120x80 cm	214,00	278,00
Gestell	140x70 cm	214,00	278,00
Gestell	140x80 cm	223,00	288,00
Gestell	160x70 cm	235,00	305,00
Gestell	160x80 cm	249,00	323,00
Gestell	180x70 cm	249,00	323,00
Gestell	180x80 cm	270,00	351,00
Gestell	200x70 cm	276,00	317,00
Gestell	200x80 cm	281,00	366,00
Gestell	120x60x60x60 cm	262,00	340,00
Gestell	140x70x70x70 cm	272,00	353,00
Gestell	160x80x80x80 cm	289,00	376,00
MP	Stollen konisch	10,00	
MP	Stollen mit Rillenfräsung	30,00	
MP	Verstellgleiter	8,00	
MP	Gestell bündig mit Tipla, Stollen mit Schattenfuge	36,00	

TISCHGESTELLE

4-Fußtisch mit Zargengestell aus massivem Buchen- oder Eichenholz, **gerade Stollen 100 x 100 mm**, Gestellhöhe ohne Platte 72 cm
 Bei runden Tischplatten wird das Gestell quadratisch gefertigt, inkl. Kunststoffgleiter. Holzfarbton lt. Hauskollektion.
 Optional auch mit Fräsung von 2 senkrechten Lisenen möglich, oder Tischplatte bündig mit Schattenfuge zum Gestell.



Option
Stollen mit Lisenenfräsung



Bezeichnung	für Tischplatten	Buche gerade Stollen Mod. 63185	Eiche gerade Stollen Mod. 63186
Gestell	d=80 cm	407,00	529,00
Gestell	d=90 cm	407,00	529,00
Gestell	d=100 cm	431,00	560,00
Gestell	d=110 cm	431,00	560,00
Gestell	d=120 cm	438,00	568,00
Gestell	d=130 cm	438,00	568,00
Gestell	80x80 cm	414,00	538,00
Gestell	90x90 cm	431,00	560,00
Gestell	100x100 cm	437,00	568,00
Gestell	120x60 cm	431,00	560,00
Gestell	120x70 cm	431,00	560,00
Gestell	120x80 cm	435,00	564,00
Gestell	140x70 cm	435,00	564,00
Gestell	140x80 cm	442,00	575,00
Gestell	160x70 cm	454,00	591,00
Gestell	160x80 cm	469,00	610,00
Gestell	180x70 cm	469,00	610,00
Gestell	180x80 cm	490,00	638,00
Gestell	200x70 cm	495,00	645,00
Gestell	200x80 cm	501,00	651,00
MP	Stollen mit Lisenenfräsung	95,00	
MP	Gestell bündig mit Tipla, Stollen mit Schattenfuge	36,00	
MP	Verstellgleiter	8,00	

TISCHE / GESTELLE

STEHTISCHGESTELLE

4-Fußtisch mit Zargengestell aus massivem Buchen- oder Eichenholz, quadratische Stollen 70 x 70 mm, Gestellhöhe: 108 cm, Tischplattenüberstand ca. 45 mm zur Zarge, inkl. Kunststoffgleiter
 Fußtritt Standard mit Holzsteg, bei runden Tischplatten wird das Gestell quadratisch gefertigt,



63190 mit Vierkantrohr als Trittschutz



63190 mit U-Winkel als Trittschutz

Bezeichnung	für Tischplatten	Buche gerade Stollen Mod. 63190	Eiche gerade Stollen Mod. 63192	MP Trittschutz U-Winkel Edelstahl	MP Trittschutz Vierkantrohr oder Rundrohr Edelstahl
Gestell	d=60 cm	346,00	450,00	55,00	91,00
Gestell	d=70 cm	346,00	450,00	64,00	106,00
Gestell	d=80 cm	346,00	450,00	73,00	121,00
Gestell	d=90 cm	346,00	450,00	82,00	136,00
Gestell	d=100 cm	370,00	481,00	92,00	151,00
Gestell	d=110 cm	370,00	481,00	101,00	166,00
Gestell	d=120 cm	384,00	499,00	110,00	181,00
Gestell	d=130 cm	384,00	499,00	119,00	196,00
Gestell	60x60 cm	346,00	450,00	55,00	91,00
Gestell	70x70 cm	346,00	450,00	64,00	106,00
Gestell	80x80 cm	353,00	459,00	73,00	121,00
Gestell	90x90 cm	370,00	481,00	82,00	136,00
Gestell	100x100 cm	380,00	494,00	90,00	148,00
Gestell	120x60 cm	370,00	481,00	82,00	136,00
Gestell	120x70 cm	377,00	490,00	88,00	143,00
Gestell	120x80 cm	380,00	494,00	92,00	151,00
Gestell	140x70 cm	380,00	494,00	96,00	159,00
Gestell	140x80 cm	388,00	505,00	101,00	166,00
Gestell	160x70 cm	421,00	547,00	105,00	173,00
Gestell	160x80 cm	435,00	565,00	110,00	181,00
Gestell	180x70 cm	435,00	565,00	114,00	188,00
Gestell	180x80 cm	494,00	643,00	119,00	196,00
Gestell	200x70 cm	499,00	650,00	125,00	204,00
Gestell	200x80 cm	505,00	656,00	129,00	211,00
MP	Verstellgleiter	8,00			

STEHTISCHGESTELLE

4-Fußtisch mit Zargengestell aus massivem Buchen- oder Eichenholz, quadratische Stollen 70 x 70 mm, Gestellhöhe: 108 cm, Tischplatte wird mit einer Schattenfuge am Stollen bündig auf das Gestell montiert.
Fußtritt Standard mit Holzsteg, bei runden Tischplatten wird das Gestell quadratisch gefertigt, inkl. Kunststoffgleiter



Holzstrebe ohne Trittschutz

Holzstrebe Trittschutz U-Winkel Edelstahl

Holzstrebe Trittschutz Vierkantrrohr Edelstahl

Holzstrebe Trittschutz Rundrohr Edelstahl

Bezeichnung	für Tischplatten	Buche	Eiche	MP	MP
		gerade Stollen Mod. 63193	gerade Stollen Mod. 63194	Trittschutz U-Winkel Edelstahl	Trittschutz Vierkantrrohr oder Rundrohr Edelstahl
Gestell	d=60 cm	379,00	483,00	55,00	91,00
Gestell	d=70 cm	379,00	483,00	64,00	106,00
Gestell	d=80 cm	379,00	483,00	73,00	121,00
Gestell	d=90 cm	379,00	483,00	82,00	136,00
Gestell	d=100 cm	403,00	514,00	92,00	151,00
Gestell	d=110 cm	403,00	514,00	101,00	166,00
Gestell	d=120 cm	416,00	532,00	110,00	181,00
Gestell	d=130 cm	416,00	532,00	119,00	196,00
Gestell	60x60 cm	379,00	483,00	55,00	91,00
Gestell	70x70 cm	379,00	483,00	64,00	106,00
Gestell	80x80 cm	385,00	491,00	73,00	121,00
Gestell	90x90 cm	403,00	514,00	82,00	136,00
Gestell	100x100 cm	413,00	526,00	90,00	148,00
Gestell	120x60 cm	403,00	514,00	82,00	136,00
Gestell	120x70 cm	409,00	522,00	88,00	143,00
Gestell	120x80 cm	413,00	526,00	92,00	151,00
Gestell	140x70 cm	413,00	526,00	96,00	159,00
Gestell	140x80 cm	420,00	537,00	101,00	166,00
Gestell	160x70 cm	453,00	580,00	105,00	173,00
Gestell	160x80 cm	468,00	598,00	110,00	181,00
Gestell	180x70 cm	468,00	598,00	114,00	188,00
Gestell	180x80 cm	526,00	675,00	119,00	196,00
Gestell	200x70 cm	531,00	682,00	125,00	204,00
Gestell	200x80 cm	537,00	688,00	129,00	211,00
MP	Verstellgleiter	8,00			
MP	38 mm Rundrohr Messing pro lfm	184,00			

VK-Preise o. MWST

U-TISCH komplett

U-Tisch in verschiedenen Längen und Ausführungen, auf Gehrung gearbeitet. Tischhöhe 75 cm.
Stabilisierungssteg mittig unter der Tischplatte. Oberflächen HPL lt. Hauskollektion oder aus Massivholz.
inkl. Kunststoffgleiter



63130 Abbildung Eiche massiv 40 mm

Bezeichnung	Tischformat	HPL-belegt 40 mm ABS-Kante	HPL-belegt 60 mm ABS-Kante	Buche massiv 30 mm	Buche massiv 40 mm	Eiche massiv 40 mm
		Mod. 63130 -24	Mod. 63130 -25	Mod. 63130 -52	Mod. 63130 -61	Mod. 63130 -62
Tisch	60x60 cm	274,00	335,00	419,00	501,00	548,00
Tisch	70x70 cm	318,00	393,00	496,00	595,00	655,00
Tisch	80x80 cm	367,00	455,00	580,00	698,00	768,00
Tisch	100x50 cm	435,00	496,00	581,00	662,00	706,00
Tisch	120x60 cm	495,00	574,00	684,00	789,00	847,00
Tisch	120x70 cm	539,00	630,00	758,00	881,00	950,00
Tisch	120x80 cm	583,00	687,00	832,00	972,00	1.052,00
Tisch	140x60 cm	527,00	613,00	730,00	844,00	906,00
Tisch	140x70 cm	575,00	674,00	811,00	942,00	921,00
Tisch	140x80 cm	621,00	733,00	891,00	1.041,00	1.127,00
Tisch	160x60 cm	567,00	658,00	785,00	906,00	973,00
Tisch	160x70 cm	618,00	723,00	870,00	1.012,00	1.091,00
Tisch	160x80 cm	667,00	788,00	957,00	1.118,00	1.209,00
Tisch	180x60 cm	612,00	709,00	844,00	973,00	1.044,00
Tisch	180x70 cm	665,00	779,00	935,00	1.086,00	1.170,00
Tisch	180x80 cm	719,00	848,00	1.027,00	1.199,00	1.296,00
Tisch	200x80 cm	800,00	937,00	1.128,00	1.310,00	1.412,00

U-STEHTISCH komplett

U-Tisch in verschiedenen Längen und Ausführungen, auf Gehrung gearbeitet.
 Stabilisierungssteg mittig unter der Tischplatte. Oberflächen HPL lt. Hauskollektion oder aus Massivholz.
 1 Fußstange mittig serienmäßig Edelstahlrohr Oberkante 280 mm ,inkl. Kunststoffgleiter.
Standardhöhe 110 cm, auf Wunsch andere Höhen zwischen 90 - 110 cm möglich ohne Mehrpreis



63130 ST Abbildung HPL-belegt 40 mm

Bezeichnung	Tischformat	HPL-belegt 40 mm ABS-Kante	HPL-belegt 60 mm ABS-Kante	Buche massiv 30 mm	Buche massiv 40 mm	Eiche massiv 40 mm
		Mod. 63130ST -24	Mod. 63130ST -25	Mod. 63130ST -52	Mod. 63130ST -61	Mod. 63130ST -62
Tisch	60x60 cm	399,00	484,00	603,00	714,00	782,00
Tisch	70x70 cm	461,00	563,00	706,00	843,00	923,00
Tisch	80x80 cm	526,00	652,00	821,00	984,00	1.080,00
Tisch	100x50 cm	562,00	644,00	734,00	864,00	922,00
Tisch	120x60 cm	644,00	747,00	867,00	1.027,00	1.102,00
Tisch	120x70 cm	700,00	821,00	965,00	1.146,00	1.236,00
Tisch	120x80 cm	757,00	898,00	1.068,00	1.274,00	1.378,00
Tisch	140x60 cm	695,00	804,00	956,00	1.101,00	1.180,00
Tisch	140x70 cm	755,00	883,00	1.059,00	1.228,00	1.321,00
Tisch	140x80 cm	816,00	964,00	1.167,00	1.362,00	1.472,00
Tisch	160x60 cm	743,00	858,00	1.018,00	1.171,00	1.255,00
Tisch	160x70 cm	806,00	940,00	1.126,00	1.305,00	1.404,00
Tisch	160x80 cm	869,00	1.027,00	1.240,00	1.446,00	1.561,00
Tisch	180x60 cm	818,00	938,00	1.106,00	1.267,00	1.354,00
Tisch	180x70 cm	884,00	1.025,00	1.221,00	1.409,00	1.512,00
Tisch	180x80 cm	951,00	1.115,00	1.341,00	1.556,00	1.677,00
Tisch	200x80 cm	1.040,00	1.214,00	1.449,00	1.669,00	1.801,00

TISCHE / GESTELLE

KLAPPTISCH komplett

Klapptisch in verschiedenen Längen und Ausführungen. Gestell verchromt, Rundrohr d= 32mm mit Bodengleitern.
Tischplatte 19 mm stark HPL-beschichtet mit eingerücktem Zargenrahmen ca. 70 mm.
Dekor und Beizton nach Hauskollektion. Tischhöhe 75 cm



63155



Stapelwagen

Bezeichnung	Tischformat	HPL-belegt 19 mm ABS-Kante	HPL-belegt 19 mm MHK-Kante
		Mod. 63155 -21	Mod. 63155 -22
Klapptisch	125x70 cm	430,00	448,00
Klapptisch	130x70 cm	436,00	455,00
Klapptisch	140x70 cm	456,00	478,00
Klapptisch	150x70 cm	470,00	492,00
Klapptisch	160x70 cm	490,00	514,00
Klapptisch	180x70 cm	535,00	561,00
Klapptisch	125x80 cm	436,00	455,00
Klapptisch	130x80 cm	442,00	461,00
Klapptisch	140x80 cm	470,00	492,00
Klapptisch	150x80 cm	478,00	502,00
Klapptisch	160x80 cm	508,00	531,00
Klapptisch	180x80 cm	573,00	600,00
Klapptisch	200x80 cm	618,00	650,00
Transportwagen für Klapptische maximal 12 Tische je Wagen Gestell in Hammerschlag-anthrazit, mit 2 Brems- und 2 Lenkrollen		690,00	

TISCHGESTELLE

Tischgestell bestehend aus geschweißten Metallbügeln 40/40 mm mit großer Anschraubplatte, in 2 verschiedenen Abmessungen lieferbar, Oberfläche Schwarzstahl, klar pulverbeschichtet. inkl. höhenverstellbaren Kunststoffgleitern.



Tischgestell 64120 Höhe 72 cm



Couchtischgestell 64110 Höhe 52 cm

Bezeichnung	Mod.-Nr.	Ausführung	für Tischplatten	Preis
Gestell	64120	Tischgestell Höhe 72 cm Bügelbreite 696 mm	bis 240 x 80 cm	395,00
Gestell	64110	Couchtischgestell Höhe 52 cm Bügelbreite 496 mm	bis 140 x 70 cm	364,00

COUCHTISCHGESTELLE

Gestell bestehend aus Stollen in Edelstahl matt d= 30 mm, 15° Schrägstellung mit Anschraubplatte inkl. Nivelliergleiter



Cochtischgestell 62215 Höhe 52 cm

Bezeichnung	Mod.-Nr.	Ausführung	für Tischplatten	Preis
Gestell	62215	Tischgestell Höhe 52 cm, Edelstahl gebürstet	bis 140 x 70 cm	294,00
Gestell	62217	Tischgestell Höhe 52 cm, pulverbeschichtet wahlweise: RAL 9005 schwarz, RAL 9006 alufarbig oder RAL 9010 weiß	bis 140 x 70 cm	245,00
	MP	andere RAL-Farben		20,00

1-Säulen Gestell, Sockel rund d=400 mm, Säule rund d= 80 mm, Kopfplatte 300 x 300 mm für Tischplattenbefestigung. Lieferbar in Edelstahl und pulverbeschichtet. Auch mit Glasplatten lieferbar.



Couchtischgestell 64071 Höhe 52 cm
Ausf. Edelstahl matt

Bezeichnung	Mod.-Nr.	Ausführung	für Tischplatten	Preis
Gestell	64071 H052	Tischgestell Edelstahl matt	rund bis d=80 cm	207,00
Gestell	62375 H052	Tischgestell pulverbeschichtet wahlweise RAL 9005 schwarz RAL 9006 alufarbig RAL 9010 weiß	rund bis d=80 cm	153,00
Glasplatte	7000-71-06	satiniert	d=60 cm	202,00
Glasplatte	7000-71-07	satiniert	d=70 cm	235,00

COUCHTISCHE komplett

Gestell bestehend aus 3 Buchenstollen konisch zulaufend mit Anschraubplatte, Platte 20 mm Multiplex, Kante ballig und natur lackiert. Oberfläche HPL lt. Hauskollektion, Tischhöhe 55 cm, inkl. Kunststoffgleiter.



Cochtisch 63144

Bezeichnung	Mod.-Nr.	Ausführung	rund d=	Preis
Tisch	63144	Cochtisch rund	50 cm	322,00
Tisch		Cochtisch rund	60 cm	338,00
Tisch		Cochtisch rund	70 cm	379,00

Gestell aus Buche Massivholz, Stollen 40x40 mm, Tischplatte Buche furniert, Massivholzanleimer Kante leicht gebrochen, Tischplatte Buche furniert 40 mm stark, Tischhöhe 55 cm, inkl. Kunststoffgleiter



Cochtisch 63020

Bezeichnung	Mod.-Nr.	Ausführung	Tischformat	Preis
Tisch	63020	Cochtisch Buche furniert oder HPL lt. Hauskollektion	50 x 50 cm	454,00
		Cochtisch Buche furniert oder HPL lt. Hauskollektion	60 x 60 cm	467,00
		Cochtisch Buche furniert oder HPL lt. Hauskollektion	70 x 70 cm	487,00
		Cochtisch Buche furniert oder HPL lt. Hauskollektion	80 x 80 cm	527,00
		Cochtisch Buche furniert oder HPL lt. Hauskollektion	90 x 90 cm	593,00
		Cochtisch Buche furniert oder HPL lt. Hauskollektion	90 x 60 cm	519,00
		Cochtisch Buche furniert oder HPL lt. Hauskollektion	120 x 60 cm	575,00
Cochtisch		Untergestell 45 x 45 cm	d=60 cm	664,00
Cochtisch		Untergestell 65 x 65 cm	d=80 cm	703,00
Cochtisch		Untergestell 85 x 85 cm	d=100 cm	748,00

TISCHE / GESTELLE

TISCHPLATTEN

Runde Platten mit Spanplatte als Trägerplatte können nur mit einer 2 mm ABS-oder Furnierkante geliefert werden, hier keine 8 mm Massivkante möglich !



Tischplatten- formate	Spanplatte Stärke 31 mm mit Molton bezogen	Spanplatte Stärke 20 mm HPL-beschichtet ABS-Kante	Spanplatte Stärke 20mm HPL-beschichtet MHK-Kante 8 mm	Spanplatte Stärke 28 mm HPL-beschichtet ABS-Kante	Spanplatte Stärke 28 mm HPL-beschichtet MHK-Kante 8 mm
Standard Kantenform		M 1	M 2	M 1	M 2
Art. 7000-	-91	-30	-31	-25	-23
d=60 cm	--	115,00	128,00	128,00	142,00
d=70 cm	108,00	130,00	144,00	144,00	160,00
d=80 cm	128,00	159,00	176,00	176,00	196,00
d=90 cm	153,00	187,00	208,00	208,00	232,00
d=100 cm	172,00	219,00	243,00	244,00	271,00
d=110 cm	211,00	243,00	269,00	269,00	299,00
d=120 cm	256,00	251,00	279,00	279,00	310,00
d=130 cm	306,00	303,00	337,00	337,00	374,00
60x60 cm	69,00	97,00	108,00	108,00	119,00
70x70 cm	89,00	113,00	125,00	125,00	139,00
80x80 cm	106,00	136,00	151,00	151,00	167,00
90x90 cm	128,00	161,00	179,00	179,00	199,00
100x100 cm	--	166,00	184,00	192,00	209,00
120x60 cm	--	165,00	183,00	183,00	203,00
120x70 cm	135,00	167,00	186,00	186,00	207,00
120x80 cm	145,00	173,00	192,00	192,00	214,00
140x70 cm	157,00	193,00	215,00	215,00	239,00
140x80 cm	167,00	199,00	221,00	218,00	242,00
160x70 cm	177,00	208,00	231,00	231,00	256,00
160x80 cm	187,00	211,00	234,00	234,00	260,00
180x70 cm	197,00	237,00	264,00	264,00	293,00
180x80 cm	207,00	253,00	282,00	282,00	313,00
200x70 cm	--	267,00	296,00	306,00	341,00
200x80 cm	--	288,00	320,00	320,00	356,00
120x60x60x60 cm	--	225,00	250,00	240,00	266,00
140x70x70x70 cm	--	253,00	281,00	274,00	304,00
160x80x80x80 cm	--	287,00	319,00	293,00	326,00
MP Freiform					
bis 120x80 cm	44,00	44,00	44,00	44,00	44,00
bis 180x70 cm	100,00	100,00	100,00	100,00	100,00
ab 180x80 cm	155,00	155,00	155,00	155,00	155,00

Tischplatten- formate	Spanplatte Stärke 40 mm HPL-beschichtet MHK-Kante 8 mm	Spanplatte Stärke 30 mm HPL-beschichtet Rand 60mm aufgedoppelt 2 mm MHK-Kante	Spanplatte Stärke 20 mm HPL-beschichtet umlaufender Buchenholz- rahmen 67 mm	Birke Multiplex Stärke 28mm HPL-beschichtet Kante abgeschrägt
Standard Kantenform	M 2			H 6
Art. 7000-	- 28	-32	-34	-33
d=60 cm	157,00	172,00	160,00	139,00
d=70 cm	176,00	193,00	180,00	181,00
d=80 cm	215,00	236,00	220,00	239,00
d=90 cm	255,00	279,00	260,00	302,00
d=100 cm	298,00	326,00	304,00	344,00
d=110 cm	329,00	360,00	337,00	394,00
d=120 cm	341,00	373,00	348,00	489,00
d=130 cm	412,00	451,00	421,00	554,00
60x60 cm	131,00	144,00	135,00	132,00
70x70 cm	153,00	167,00	156,00	176,00
80x80 cm	184,00	202,00	188,00	228,00
90x90 cm	219,00	240,00	224,00	291,00
100x100 cm	227,00	251,00	240,00	330,00
120x60 cm	224,00	245,00	229,00	261,00
120x70 cm	227,00	249,00	232,00	304,00
120x80 cm	235,00	257,00	241,00	333,00
140x70 cm	262,00	287,00	269,00	344,00
140x80 cm	266,00	291,00	277,00	377,00
160x70 cm	282,00	309,00	288,00	389,00
160x80 cm	286,00	313,00	292,00	426,00
180x70 cm	322,00	353,00	330,00	477,00
180x80 cm	344,00	377,00	352,00	511,00
200x70 cm	373,00	402,00	378,00	544,00
200x80 cm	391,00	429,00	400,00	577,00
120x60x60x60 cm	293,00	321,00		327,00
140x70x70x70 cm	335,00	367,00		409,00
160x80x80x80 cm	358,00	392,00		491,00
MP Freiform bis 120x80 cm	44,00	44,00		44,00
bis 180x70 cm	100,00	100,00		100,00
ab 180x80 cm	155,00	155,00		155,00

TISCHPLATTEN



Tischplatten- formate	Spanplatte Stärke 30 mm Buche furniert 30x2 mm MHK	Spanplatte Stärke 30 mm Buche furniert randverstärkt 58x2 mm MHK	Spanplatte Stärke 30 mm Eiche furniert 30x2 mm MHK	Spanplatte Stärke 30 mm Eiche furniert randverstärkt 58x2 mm MHK	Buche Massiv in Riegeln verleimt Kante 3mm Fase oben und unten Stärke 30 mm
Standard- Kantenform	M 21	M 1	M 1	M 1	M 2
Art. 7000-	-40	-43	-42	-45	-81
d=60 cm	142,00	172,00	157,00	208,00	143,00
d=70 cm	160,00	193,00	176,00	234,00	190,00
d=80 cm	196,00	236,00	215,00	285,00	248,00
d=90 cm	232,00	279,00	255,00	338,00	312,00
d=100 cm	271,00	326,00	298,00	395,00	358,00
d=110 cm	299,00	360,00	329,00	436,00	410,00
d=120 cm	310,00	373,00	341,00	452,00	509,00
d=130 cm	374,00	451,00	412,00	545,00	577,00
60x60 cm	119,00	144,00	131,00	174,00	138,00
70x70 cm	139,00	167,00	153,00	201,00	183,00
80x80 cm	167,00	202,00	184,00	244,00	238,00
90x90 cm	199,00	240,00	219,00	291,00	304,00
100x100 cm	209,00	275,00	230,00	333,00	349,00
120x60 cm	203,00	245,00	224,00	296,00	272,00
120x70 cm	207,00	249,00	227,00	301,00	316,00
120x80 cm	214,00	257,00	235,00	311,00	347,00
140x70 cm	239,00	287,00	262,00	348,00	358,00
140x80 cm	242,00	291,00	266,00	353,00	392,00
160x70 cm	256,00	309,00	282,00	374,00	405,00
160x80 cm	260,00	313,00	286,00	379,00	444,00
180x70 cm	293,00	353,00	323,00	427,00	
180x80 cm	313,00	377,00	344,00	456,00	
200x70 cm	341,00	402,00	376,00	489,00	
200x80 cm	356,00	429,00	391,00	518,00	
120x60x60x60 cm	266,00	321,00	293,00	389,00	340,00
140x70x70x70 cm	304,00	367,00	335,00	444,00	426,00
160x80x80x80 cm	326,00	392,00	358,00	475,00	512,00
MP Freiform bis 120x80 cm	44,00	44,00	44,00	44,00	44,00
bis 180x70 cm	100,00	100,00	100,00	100,00	100,00
ab 180x80 cm	155,00	155,00	155,00	155,00	155,00

TISCHPLATTEN



Tischplatten- formate	Buche Massiv in Riegeln verleimt Kante 3mm Fase oben und unten Stärke 40 mm	Ahorn Massiv in Riegeln verleimt Kante 3mm Fase oben und unten Stärke 40 mm	Eiche Massiv in Riegeln verleimt Kante 3 mm Fase oben und unten Stärke 30 mm	Eiche Massiv in Riegeln verleimt Kante 3mm Fase oben und unten Stärke 40 mm	Asteiche in Riegeln verleimt Kante 3mm Fase oben und unten Stärke 40 mm
Standard Kantenform	M 2	M 2	M 2	M 2	M 2
Art. 7000-	-61	-63	-82	-62	-65
d=60 cm	190,00	236,00	184,00	236,00	236,00
d=70 cm	234,00	290,00	226,00	290,00	290,00
d=80 cm	304,00	375,00	293,00	375,00	375,00
d=90 cm	380,00	468,00	365,00	468,00	468,00
d=100 cm	458,00	563,00	440,00	563,00	563,00
d=110 cm	520,00	637,00	498,00	637,00	637,00
d=120 cm	642,00	791,00	618,00	791,00	791,00
d=130 cm	730,00	906,00	708,00	906,00	906,00
60x60 cm	182,00	226,00	177,00	226,00	226,00
70x70 cm	224,00	277,00	216,00	277,00	277,00
80x80 cm	294,00	362,00	283,00	362,00	362,00
90x90 cm	371,00	456,00	356,00	456,00	456,00
100x100 cm	423,00	523,00	431,00	523,00	523,00
120x60 cm	343,00	426,00	333,00	426,00	426,00
120x70 cm	387,00	480,00	375,00	480,00	480,00
120x80 cm	431,00	534,00	417,00	534,00	534,00
140x70 cm	452,00	559,00	437,00	559,00	559,00
140x80 cm	489,00	604,00	472,00	604,00	604,00
160x70 cm	509,00	633,00	495,00	633,00	633,00
160x80 cm	553,00	687,00	537,00	687,00	687,00
180x70 cm					
180x80 cm					
200x70 cm					
200x80 cm					
120x60x60x60 cm	411,00	517,00	404,00	517,00	517,00
140x70x70x70 cm	520,00	650,00	508,00	650,00	650,00
160x80x80x80 cm	603,00	766,00	598,00	766,00	766,00
MP Freiform bis 120x80 cm	44,00	44,00	44,00	44,00	44,00
bis 180x70 cm	100,00	100,00	100,00	100,00	100,00
ab 180x80 cm	155,00	155,00	155,00	155,00	155,00
Eiche gebürstet			+10%	+10%	+10%

TISCHPLATTEN

Kantenformen Tischplatten

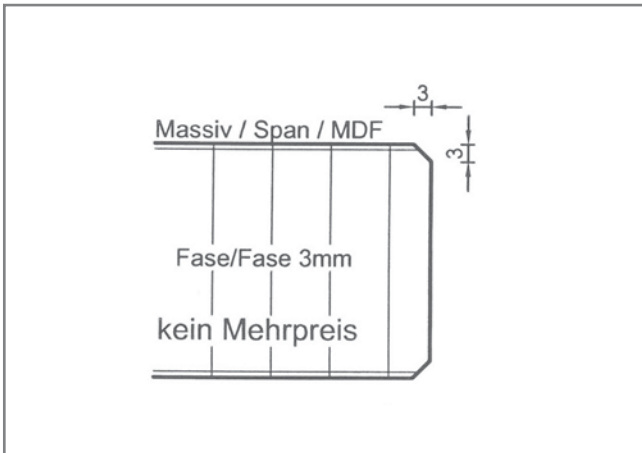

Kantenform M 2

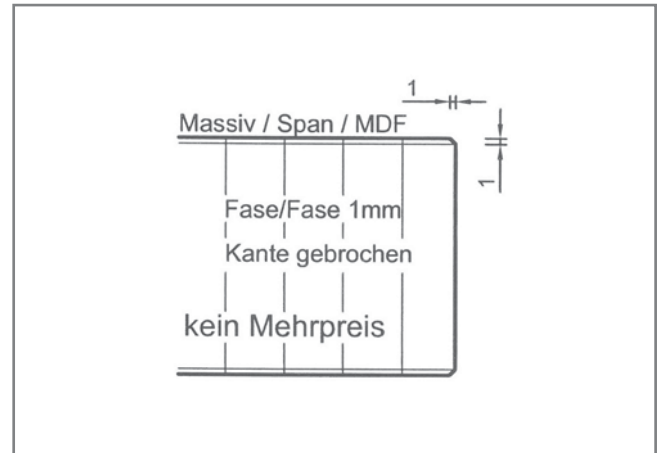

Kantenform M 4

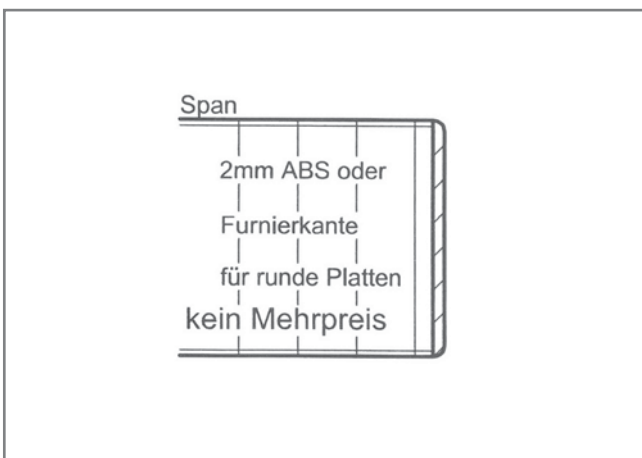

Kantenform M 1

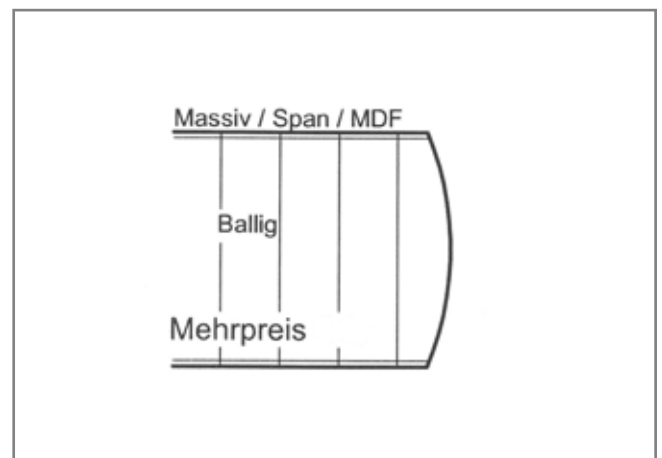

Kantenform H 1
Mehrpreis 22,00 pro Platte

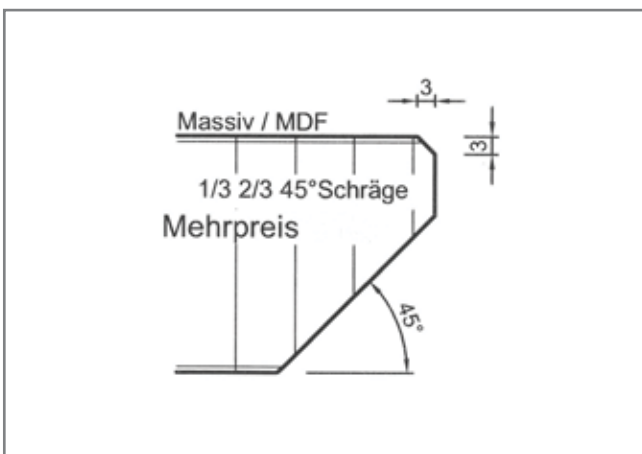

Kantenform H 6
Mehrpreis 40,00 pro Platte

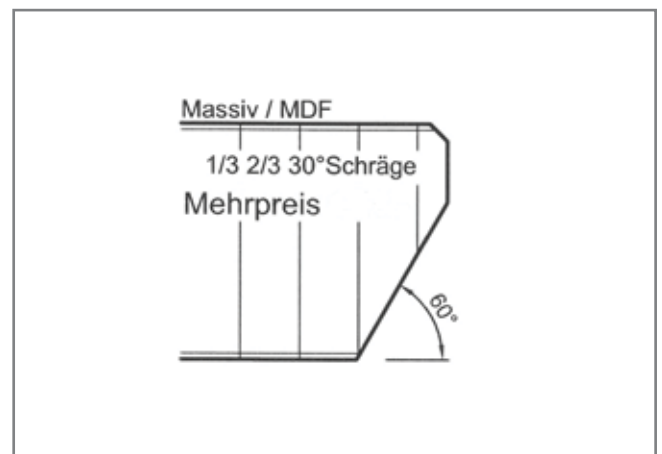

Kantenform H 7
Mehrpreis 40,00 pro Platte

Spanplatte als Trägerplatte:

Alle mit Span gekennzeichneten Profile sind mit 8 mm Anleimer in eckiger Form möglich.

Runde Platten mit Spanplatte können nur mit einer 2 mm ABS- oder Furnierkante versehen werden.

Beiztöne Hauskollektion

Die abgedruckten Beiztöne werden nur annähernd originalgetreu gedruckt,
zum Farbabgleich fordern Sie originalmuster an.

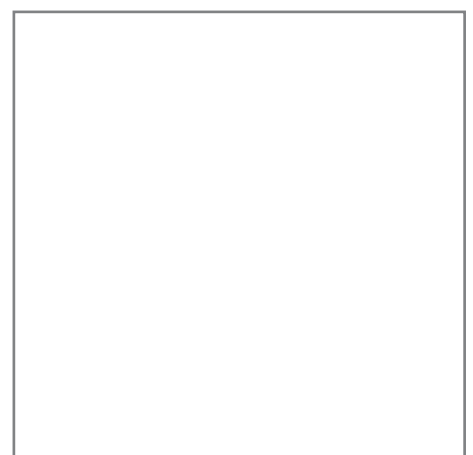
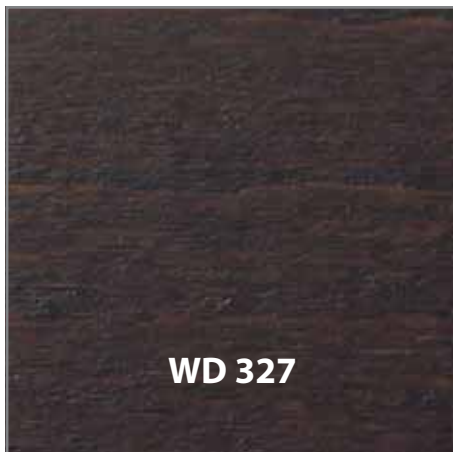
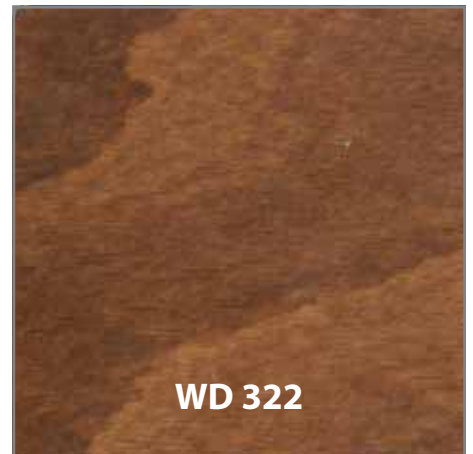

HPL-DEKORE Hauskollektion

Alle HPL-Oberflächen werden mit hochwertigen Materialien der Firma Pfeleiderer beschichtet.
Sonderdekore auf Anfrage möglich.



R 24010 MO
Buche natur



R 27024 VV
Bergahorn



R 35018 ML
Lundbirke



R 20021 ML
Lindberg Eiche



R 37001 ML
Ulme baron



R 20027 RU
Pale Lancelot



R 20031 RU
Sonoma Eiche
trüffel



R 20064 MO
Mountain oak
grau

HPL-DEKORE Hauskollektion

Die abgebildeten Dekore geben den Originalton annähernd wieder.
Fordern Sie im Bedarfsfall ein Originalmuster an.



R 30021 RU
Noce Milano



R 55004 RU
Ponderosa Pine



R 50084 RU
Golden Teak



R 55008 RU
Fichte Alpin natur



R 30061 ML
Nussbaum
amalia



R 30013 MO
Altamira
Walnut dunkel



R 20020 MO
Eiche Piemont
mokka

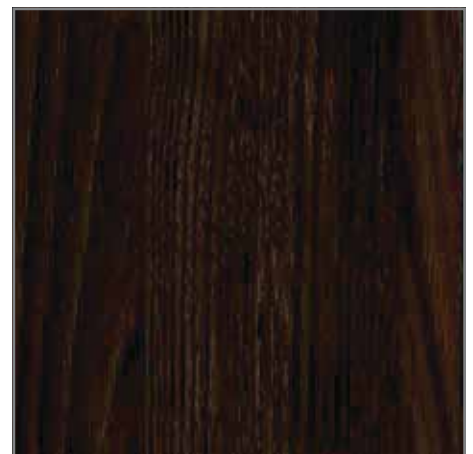

R 20158 MO
Kastanie
wengefarbig

Bezugsmaterial Hauskollektion Preisgruppe A



KL 09-262

Kunstleder Pisa

81 % PVC, 18 % Polyester, 1 % Polyurethan
Gewicht 675 gr./qm
Lichechtheit: 5, Reibechtheit: 5
Scheuertouren: 40.000
in 30 Farben lieferbar



KL 09-904

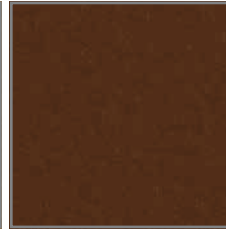

KL 09-4062



KL 09-400

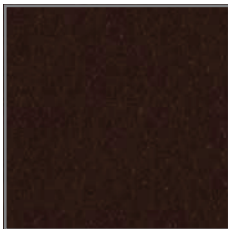

KL 09-451

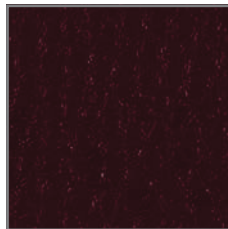

KL 09-302



KL 09-3017



KL 09-800



KL 09-824



KL 09-3074

Bezugsmaterial Hauskollektion Preisgruppe A

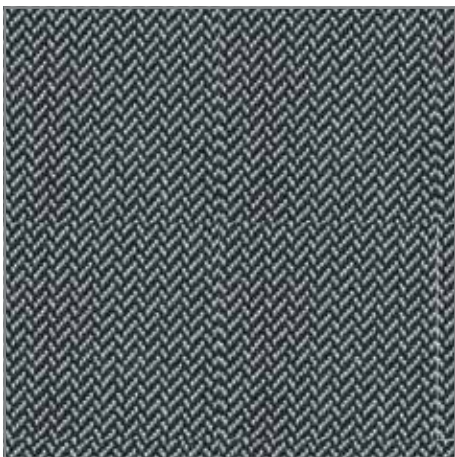

Fb. 201

Stoff Angel Dis. Chevy

100 % Polypropylen
Gewicht 350 gr./qm
Lichechtheit: 4-5, Reibechtheit: 4-5
Scheuertouren: 40.000
in 24 Farben lieferbar



Fb. 404



Fb. 405



Fb. 701



Fb. 300



Fb. 508

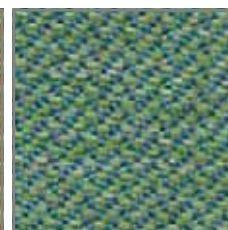

Fb. 801

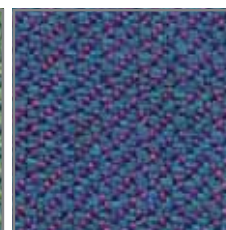

Fb. 901

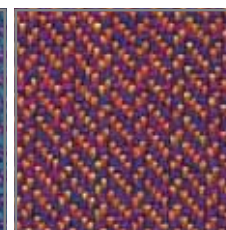

Fb. 309

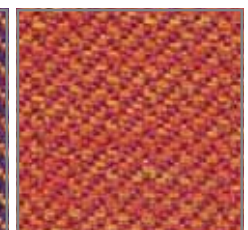

Fb. 307

Bezugsmaterial Hauskollektion Preisgruppe A



408 Linden green

Stoff Gentle

100 % Polyester
Gewicht 570 gr./qm
Lichechtheit: 4, Reibechtheit: 4-5
Scheuertouren: 60.000
in 22 Farben lieferbar



105 Mouse grey

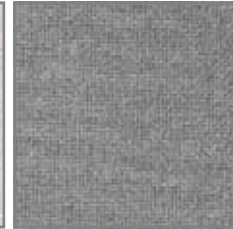

103 Middle grey



100 Black



204 Beige



804 Middle Brown

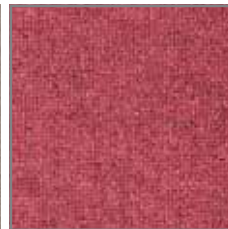

300 Red



808 Taupe

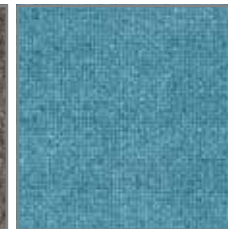

514 Petrol



700 Gold

Bezugsmaterial Hauskollektion Preisgruppe B



13 Mushroom

Kunstleder Cabro antibakteriell beschichtet

Trägermaterial 100% Baumwolle
Beschichtung 96% Vinyl, 4 % Polyurethan
Gewicht 938 gr./qm
Lichechtheit: 6-7, Reibechtheit: 5
Scheuertouren: 100.000
Schwer entflammbar nach BS 5852 Crib 5
in 25 Farbewn lieferbar



10 Chablis



04 Burgundy



05 Navy



12 Forest



16 Taupe



25 Apple



22 Poppy

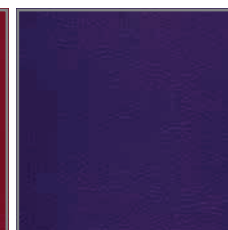

23 Plum



21 Chestnut

Bezugsmaterial Hauskollektion Preisgruppe B



F 5070679 schoko

Kunstleder Skai Sotega

73 % PVC, 25 % BW-Gewebe, 2% PU-Finish

Gewicht 780 gr./qm

Lichechtheit: 4, Reibechtheit: 4-5

Scheuertouren: 50.000

in 43 Farben lieferbar



F 5071090 kiesel



F 5070647 sattel



F 5070835 smoke



F 5070641 mocca



F 5070644 sherry



F 5070638 carmin



F 5070912 amethyst



F 5070676 anthrazit



F 5070643 schwarz

Bezugsmaterial Hauskollektion Preisgruppe B



Fb. 6550

Stoff Renzo 37747

85 % Polyester Trevira CS / 15 % Polyester FR

Lichechtheit: 4-5, Reibechtheit: 4-5

Scheuertouren: 100.000

Schwer entflammbar nach DIN 4102 B1, EN 1021 Teil 1+2

in 16 Farben lieferbar



Fb. 1551

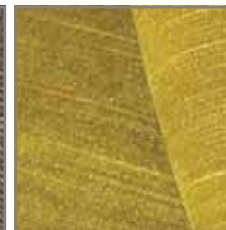

Fb. 2550



Fb. 3552



Fb. 4551

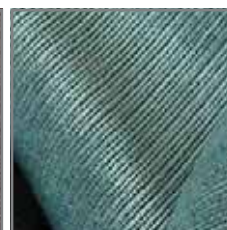

Fb. 5550



Fb. 5551

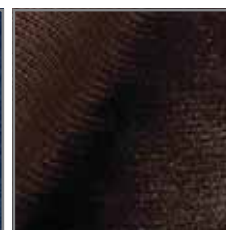

Fb. 7550

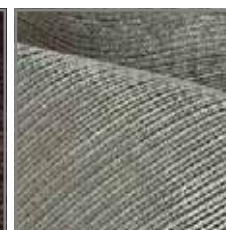

Fb. 8550



Fb. 8551

Bezugsmaterial Hauskollektion
Preisgruppe B



Fb. 003

Stoff Nordwool Dis. Damasco

70 % Wolle, 30 % Polyester

Gewicht 345 gr./qm

Lichechtheit: 5, Reibechtheit: 3-4

Scheuertouren: 100.000

Schwer entflammbar nach BS 5852 , EN 1021 Teil 1+2

Muster in 5 Farben lieferbar passender Uni s. unten



Fb. 404

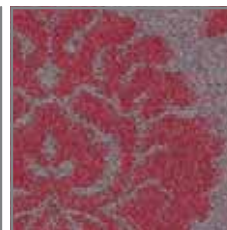

Fb. 302

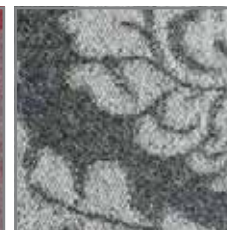

Fb. 600



Fb. 802



Fb. 003

Bezugsmaterial Hauskollektion
Preisgruppe B

Stoff Nordwool Uni

70 % Wolle, 30 % Polyester

Gewicht 345 gr./qm

Lichechtheit: 5, Reibechtheit: 3-4

Scheuertouren: 100.000

Schwer entflammbar nach BS 5852 , EN 1021 Teil 1+2

in 30 Farben lieferbar



Fb. 002



Fb. 003



Fb. 404



Fb. 403



Fb. 600



Fb. 302



Fb. 600



Fb. 200



Fb. 801



Fb. 802

Bezugsmaterial Hauskollektion Preisgruppe C



Fb. 8002

Stoff Glasgow

100 % Wolle
Gewicht 360gr./qm
Lichechtheit: 6, Reibechtheit: 4-5
Scheuertouren: 40.000
Schwer entflammbar nach DIN 4102 B2, BS 5852 , EN 1021 Teil 1+2
in 14 Farben lieferbar



Fb. 1002

Fb. 2002

Fb. 2004

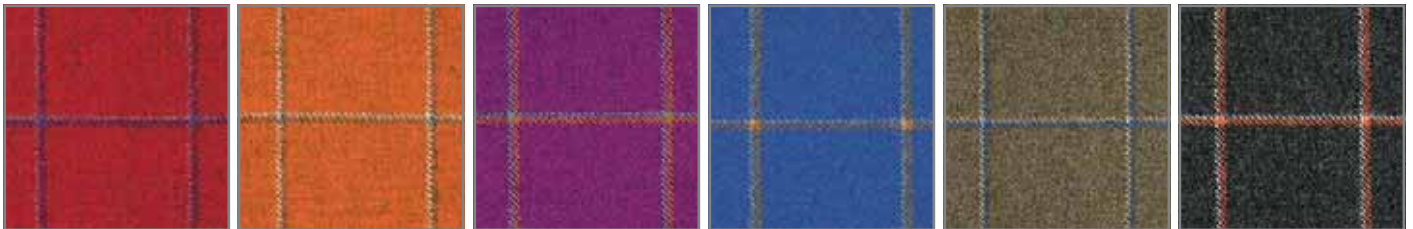

Fb. 3006

Fb. 3007

Fb. 4005

Fb. 5005

Fb. 6001

Fb. 8005

Bezugsmaterial Hauskollektion Preisgruppe C



Fb. 8002

Stoff Watson

100 % Wolle
Gewicht 360gr./qm
Lichechtheit: 5-6, Reibechtheit: 4-5
Scheuertouren: 25.000
Schwer entflammbar nach DIN 4102 B2, BS 5852 , EN 1021 Teil 1+2
in 34 Farben lieferbar



Fb. 1002

Fb. 2002

Fb. 2004



Fb. 3006

Fb. 3007

Fb. 4005

Fb. 5005

Fb. 6001

Fb. 8005

Bezugsmaterial Hauskollektion Preisgruppe C



Fb. 511.017

Stoff Niroxx Rialto fleckenabweisende Ausrüstung
100 % Polyestergewebe, flüssigkeitsundurchlässige
Rückenbeschichtung, antibakteriell ausgerüstet
Gewicht 385 gr./qm
Lichechtheit: 6-7, Reibechtheit: 4
Scheuertouren: 60.000
Schwer entflammbar nach DIN 4102 B1, BS 5852 , EN 1021 Teil 1+2
in 11 Farben lieferbar



Fb. 511.018



Fb. 511.019



Fb. 511.020



Fb. 511.021



Fb. 511.022



Fb. 511.023



Fb. 511.024



Fb. 511.025



Fb. 511.026

Bezugsmaterial Hauskollektion Preisgruppe C



Fb. 543.017

Stoff Niroxx Trend fleckenabweisende Ausrüstung
100 % Polyestergewebe, flüssigkeitsundurchlässige
Rückenbeschichtung, antibakteriell ausgerüstet
Gewicht 385 gr./qm
Lichechtheit: 6-7, Reibechtheit: 4
Scheuertouren: 75.000
Schwer entflammbar nach DIN 4102 B1, BS 5852 , EN 1021 Teil 1+2
in 11 Farben lieferbar



Fb. 543.018



Fb. 543.019



Fb. 543.020

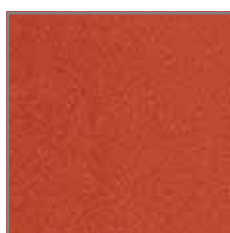

Fb. 543.021



Fb. 543.022

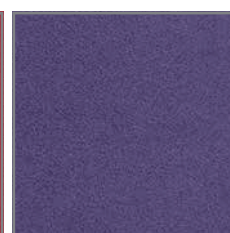

Fb. 543.023

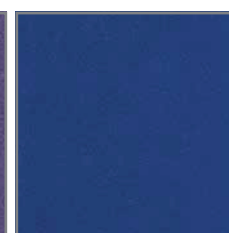

Fb. 543.024



Fb. 543.025

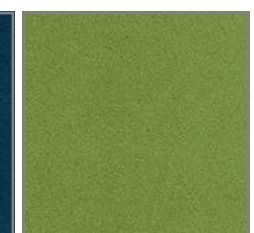

Fb. 543.026

Ermittlung der Bankmaße zur Preisberechnung

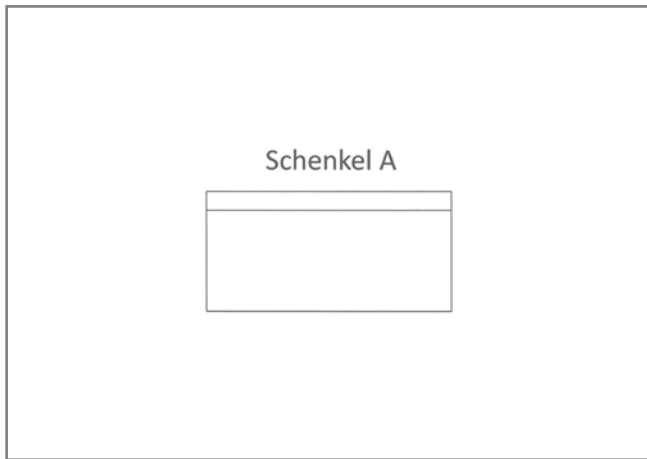

Einzelbank
Länge= Schenkel A

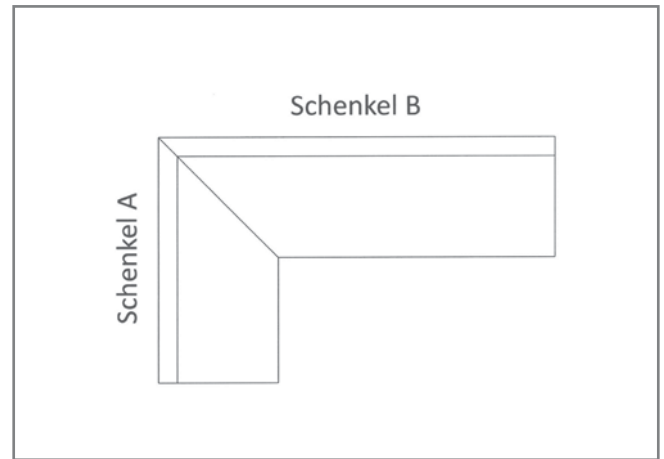

Eckbank
Länge= Schenkel A + B

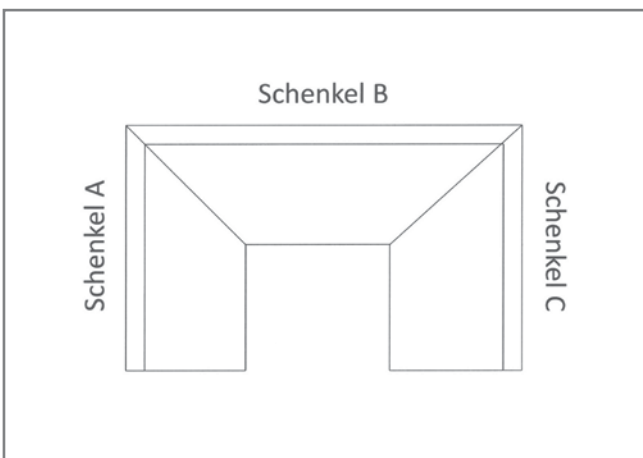

U-Bank
Länge= Schenkel A + B + C

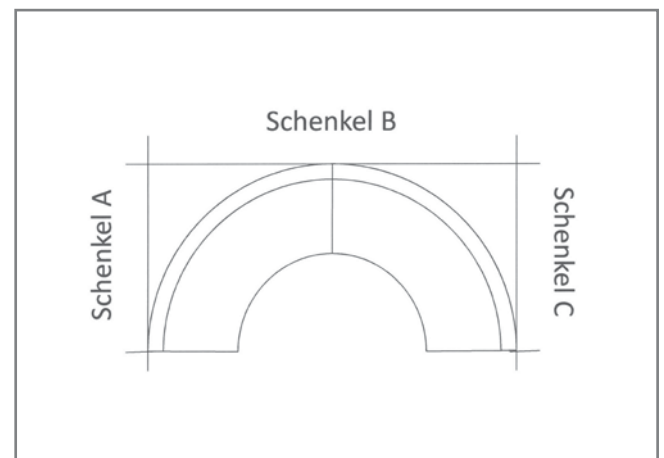

Rundbank
Länge= Schenkel A + B + C +
Rundbankzuschlag per lfm

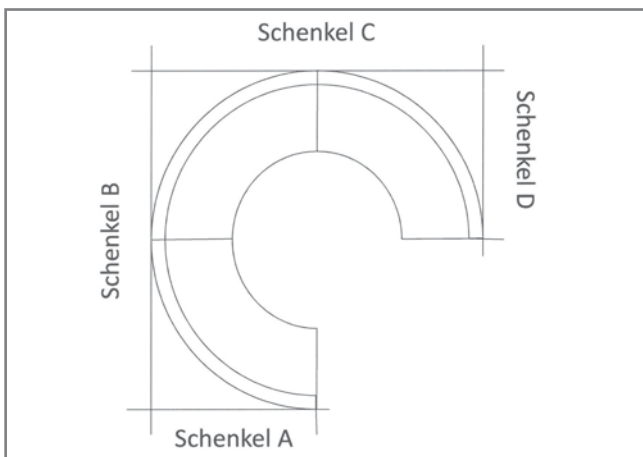

Rundbank
Länge= Schenkel A + B + C + D
Rundbankzuschlag per lfm

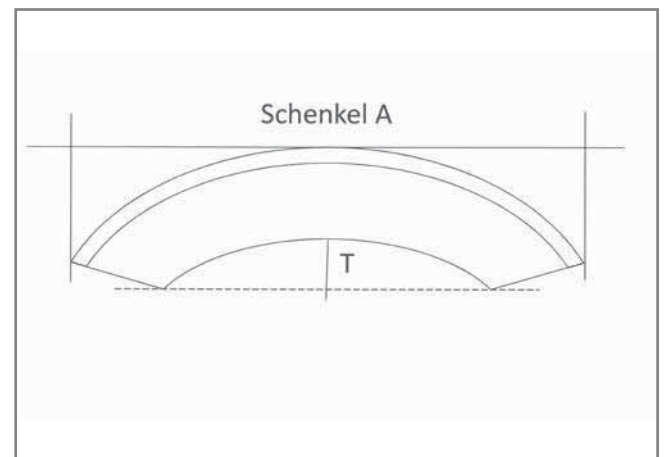

Bank mit Segmentbogen
Länge= Schenkel A + 2 x T
Rundbankzuschlag per lfm

Bankmaße:

Da wir kundenbezogen fertigen, ist eine Angabe der Abmessungen unerlässlich. Bei aufwendigen Bankanlagen ist eine Zeichnung hilfreich. Bankmontagen erfolgen durch den Kunden. Auf Wunsch können wir die Montage gegen Berechnung für Sie durchführen.

Allgemeine Hinweise

1. Mit Erscheinen dieses Kataloges verlieren alle früheren Preise ihre Gültigkeit. Unsere Preise sind empfohlene Verkaufspreise in Euro, zuzüglich der gesetzlichen Mehrwertsteuer.

2. Frachtkosten: Bis zu einem Nettowarenwert von 3.000,00 Euro erfolgen die Lieferungen an das Lager des Händlers, es werden 5 % Fracht-kosten mindestens 70,00 € erhoben. Lieferungen erfolgen in der bestätigten Lieferwoche. Lieferungen können auf Wunsch auch zum End-kunden erfolgen. Lieferungen erfolgen frei Bordsteinkante, ohne Verträgen, bei kundenseitiger Abladehilfe ist auch das Verträgen hinter die erste verschließbare Tür möglich. Diese Regelung bezieht sich auf Lieferungen innerhalb der Bundesrepublik Deutschland, mit Ausnahme der Inseln. Bei gewünschten Fixterminen berechnen wir einen Fixkostenlieferzuschlag in Höhe von 75,00 €.

3. Holz ist ein Naturprodukt. Farbunterschiede sind unabdingbar, da jeder Baumstamm von Natur aus unterschiedliche Färbung aufweist. Wir bitten deshalb um Verständnis, dass es bei Nachbestellungen oder größeren Stückzahlen zu geringfügigen Farbabweichungen kommen kann. Natürlich bemühen wir uns, diese Farbschwankungen so gering wie möglich zu halten. In unseren Preisen ist die Beizung nach Hauskollektion enthalten.

4. Unsere DD-Lacke und Beizen sind umweltfreundlich. Die Schäume sind FCKW-frei hergestellt.

5. Lackierung schwer entflammbar:

Stühle, Barhocker, Tische, Polstermöbel	pro Möbelstück	10 €
Bänke	per lfm	20 €

5.1 Schaum schwer entflammbar

Mehrpreis 5 % auf Preisgruppe KS (Kundenstoff)

6. Bezugsmaterial: Technische Daten zu unseren Stoffen entnehmen Sie bitte den entsprechenden Stoffmusterkarten. Wir übernehmen grundsätzlich keine Garantie für Kundenstoffe. Kundenstoffe bedürfen grundsätzlich einer vorhergehenden Prüfung, ob diese sich überhaupt als Bezugsstoffe für unsere Produktion eignen. Eine eindeutige Kennzeichnung der rechten Stoffseite ist erforderlich.

Der angegebene Stoffbedarf bezieht sich auf eine Stoffbreite von 1,40 m ohne Berücksichtigung des Musters (uni).

Faltenbildung ist bei Modellen mit gewölbter und großer Polsterfläche technisch unvermeidbar und muß toleriert werden. Gleiches gilt für sehr dicke und steife Stoffe.

Stoffe werden grundsätzlich nicht im Rapport verarbeitet.

Lederverarbeitung erfordert einen Aufpreis von 5 % bei eingesandtem Leder.

Keine Gewährleistung für Stoffe, die vom Kunden ausgewählt wurden und nur durch uns beschafft werden, hierbei obliegt es dem Kunden zu prüfen, ob der gewählte Stoff für den gewünschten Einsatzbereich geeignet ist.

7. Preis für Bezugsmaterial aus der Hauskollektion:

Preisgruppe	A	B	C	Leder/qm
Preis je Meter	45 €	60 €	85 €	auf Anfrage

Mehrpreise : Polsterung mit 2 verschiedenen Bezügen oder gestreifter Stoff

Stuhl / Armlehnstuhl	5 % auf die Preisgruppe KS
Polstermöbel	10 % auf die Preisgruppe KS

Mehrpreise : Gleiter als Standard werden Kunststoffgleiter verwendet

Filzgleiter	5,00
Metallgleiter	5,00
Quick Klick Gleiter	8,00
Robusta Kunststoffgleiter	5,00 mit Gummidämpfung

Quick-Klick Gleiter:

Als Alternative zu Nagelgleitern bieten wir dieses System an, bei dem ein Kunststoffgrundkörper auf den Stuhl-Fuß aufgeschraubt wird und eine Gleiterkappe einfach aufgeklickt werden kann. Wahlweise aus besonders gleitfähigem Kunststoff (QCG) oder Kunststoff mit Filzeinlage (QCF). SYNO - Gleiter bestehen aus hochverdichtetem Kunststoff, dieser ist langlebiger als Filz (QCS)

Mehrpreise : HPL-Beläge außerhalb der Hauskollektion, aus der Pfeleiderer DST-Express Lagerkollektion

einmalig pro Auftrag 140,00

Lieferungs- und Zahlungsbedingungen

Wilk GmbH - DE-59423 Unna - Marie-Curie-Str. 5

1. Vertragsabschluss

Unsere Angebote sind freibleibend. An Ihre Bestellung sind Sie einen Monat gebunden. Eine Lieferverpflichtung für uns besteht nur, wenn wir Ihre Bestellung schriftlich bestätigen. In der Bestätigung nicht wiederholte mündliche Zusicherungen oder Nebenabreden unserer Vertreter sind für uns nicht verbindlich. Für die Annahme und Ausführung des Auftrages gelten ausschließlich unsere Bedingungen, sofern sie nicht ausdrücklich schriftlich abgeändert oder ausgeschlossen werden. Der Besteller erkennt durch Erteilung des Auftrages und durch Schweigen nach Erhalt der Auftragsbestätigung, wenn nicht innerhalb von 5 Tagen widersprochen wird, unsere Lieferungs- und Zahlungsbedingungen als rechtsverbindlich an.

2. Preise

Der in der Auftragsbestätigung genannte Preis ist für vier Monate verbindlich. Es ist der Nettopreis, zu dem die gesetzliche Mehrwertsteuer hinzutritt. Nach Ablauf dieser Frist bleiben Preisänderungen infolge der Erhöhung der Materialpreise, der Tariflöhne, der Fracht und Zollverhältnisse vorbehalten. Sämtliche Preise verstehen sich verpackungsfrei ab Werk, mit Ausnahme von Verschlügen und Kisten.

3. Lieferungen

Ist aufgrund eines Warenmusters oder durch Vorlage einer Bebilderung verkauft worden, so sind zumutbare Abweichungen von dem Muster oder der Bebilderung bei der gelieferten Ware bedeutungslos, wenn sie für die Verwendung der Ware keinen nachhaltigen Einfluss ausüben. Farbabweichungen bei der Oberflächenbehandlung behalten wir uns wegen der unterschiedlichen Strukturen und Farben der Hölzer ausdrücklich vor. Bei Polsterbezügen, die Sie uns zur Verarbeitung eingesandt haben oder einsenden, übernehmen wir für Lagerung, Verarbeitung und Versand keine Haftung. Die Zusendung hat für uns kostenfrei zu erfolgen. Der Versand unserer Ware erfolgt stets auf Ihre Gefahr, demgemäß verstehen sich unsere Preise ab Lager, 59423 Unna.

4. Versand

a) Die Versandart liegt in unserem Ermessen und erfolgt auch bei Frankolieferung auf Gefahr des Empfängers. Beschädigungen auf dem Transport sind sofort bei Empfang der Ware bei der Bahn bzw. beim Spediteur zu reklamieren und bescheinigen zu lassen. Wir haften deshalb in keinem Falle für Bruch oder Beschädigung der Ware, die transportbedingt oder nicht bescheinigt sind. Bei Lieferung ab Lager beauftragen wir den Spediteur im Namen des Käufers.
b) Versicherung erfolgt nur auf ausdrückliches Verlangen und auf Kosten des Bestellers.

5. Annahme

Der Besteller ist zur Abnahme verpflichtet. Rücksendungen dürfen ohne vorherige gegenseitige Verständigung nicht erfolgen. Frachten gehen zu Lasten des Käufers. Sollte die Ware infolge Nichtabnahme durch den Käufer bei einem Spediteur eingelagert werden müssen, so hat der Käufer außer den Lagerkosten auch die durch die Lagerung selbst möglicherweise auftretenden Schäden an der Sache zu tragen.

6. Verpackung

Die Verpackung kann grundsätzlich bei Anlieferung kostenfrei zurückgegeben werden. Kann die Verpackung bei Anlieferung nicht zurückgegeben werden, trägt der Käufer die Kosten für die Abholung. Art und Auswahl der Verpackung liegt in unserem Ermessen.

7. Lieferfristen

Unsere Lieferzeitangaben sind unverbindlich. Bei Lieferungsverzögerungen können Aufträge nur nach Stellung einer angemessenen Nachfrist (mindestens 20 Arbeitstage) zurückgezogen werden. Betriebsstörungen, Streiks, Unruhen, höhere Gewalt, welche eine teilweise oder vollständige Stilllegung unseres Betriebs zur Folge haben, entbinden uns von der Lieferung in jedem Lieferungsstadium oder verlängert nach unserer Wahl die Lieferung entsprechend. Schadenersatzansprüche für verzögerte Lieferung werden ausdrücklich ausgeschlossen.

8. Eigentumsvorbehalt

Unsere Produkte bleiben bis zur restlosen Bezahlung sämtlicher, auch künftig entsprechender Forderung aus der Geschäftsverbindung mit dem Käufer unser Eigentum. Bei Weiterverkauf oder -verarbeitung sind die hieraus entstandenen und zukünftig entstehenden Forderungen an uns bis zur Höhe des noch offenen Kaufpreises abgetreten (verlängerter Eigentumsvorbehalt). Die Veräußerung der gelieferten Ware ist nur mit schriftlicher Zustimmung des Verkäufers zulässig, es sei denn, sie erfolgt im normalen Geschäftsbetrieb des Käufers. Bei Vertragsverletzung des Käufers sind wir berechtigt, unsere Vorbehaltsware heraus zu verlangen und Versendung an uns auf Kosten des Käufers zu verlangen.

9. Gewährleistung, Haftung

Offensichtliche Mängel sind uns innerhalb einer Woche nach Lieferung anzuzeigen. Jede Mängelrüge ist schriftlich unmittelbar an uns zu richten. Unsere Vertreter sind zur Entgegennahme nicht berechtigt. Wir sind berechtigt, jede Mängelrüge dadurch abzuwenden, dass wir nach unserer Wahl eine Nachbesserung vornehmen oder Ersatz liefern. Sollte dieses nachweislich fehlschlagen, so bleibt Ihnen das Recht auf Minderung oder Wandlung. Außer in den Fällen zugesicherter Eigenschaft haften wir nur bei Vorsatz und grober Fahrlässigkeit. Die Gewährleistungsansprüche erlöschen durch Veränderung der von uns gelieferten Ware. Ansprüche nach dem Produkthaftungsgesetz sind von vorstehenden Freistellungsklauseln nicht berührt. Begründete Mängelrügen berechtigen nur zur Zurückhaltung eines im Verhältnis zum gerügten Mangel angemessenen Teil des Kaufpreises. Keine Gewährleistung für Bezüge, die vom Kunden ausgewählt wurden und nur durch uns beschafft werden, hierbei obliegt es dem Kunden zu prüfen, ob der gewählte Bezug für den Einsatzbereich geeignet ist.

10. Zahlung

Unsere Rechnungen sind zahlbar innerhalb von 10 Tagen ab Rechnungsdatum mit 2 % Skonto, 30 Tage ab Rechnungsdatum rein netto. Sie können nur mit solchen Forderungen gegen unseren Rechnungsbetrag aufrechnen, die unbestritten und rechtskräftig festgestellt sind. Alle Ihre Zahlungen verrechnen wir - unter Ausschluss Ihres Widerspruchsrechtes - zunächst auf entstandene Kosten, dann auf Zinsen und erst nach deren vollständiger Ausgleichung auf Hauptforderung. Verzugszinsen werden mindestens in der Höhe von 2 % über dem jeweiligen Diskontsatz der Bundesbank in Rechnung gestellt. Zahlungen dürfen nur unmittelbar an uns geleistet werden. Unsere Vertreter sind zum Inkasso nicht berechtigt.

11. Erfüllungsort, Gerichtsstand

Erfüllungsort ist in jedem Fall 59423 Unna. Gerichtsstand für beide Teile für sämtliche gegenwärtigen und zukünftigen Ansprüche aus der Geschäftsverbindung einschließlich für alle aus dem Vertragsverhältnis mittelbar oder unmittelbar sich ergebenden Streitigkeiten - auch für Wechsel- und Scheckklagen und für Klage aus dem Eigentumsrecht sowie für alle sonstigen Streitigkeiten ist 59423 Unna, es sei denn, dass wir den Rechtsstreit an einem anderen Gericht anhängig machen.

12. Anwendungsbereich

Vorstehende Bestimmungen gelten für alle von uns abgeschlossenen Verträge, mögen sie Werk-, Werklieferungs-, Kauf- oder ähnliche Verträge sein.

Kötter Objekteinrichtungen · Inhaber Volker Rüter e. K.

Friedrich-Wilhelm-Straße 97 · 49479 Ibbenbüren · Telefon 054 51/4 99 84 66 · Mobil 01 71/6 21 76 83
rueter@gk-objekt-einrichtungen.de · www.gk-objekt-einrichtungen.de